



FBTV

Fondazione Banca dei Tessuti
di Treviso

REPORT

2012







Fondazione Banca dei Tessuti di Treviso (FBTV)

Al termine del primo anno di attività della Fondazione Banca dei Tessuti di Treviso (FBTV) è doveroso tracciare un primo bilancio che complessivamente conferma i livelli di eccellenza, già peraltro presenti nella Banca dei Tessuti dell'ULSS N. 9 della Regione Veneto, da cui FBTV proviene.

Il 2012 ha visto non solo il superamento delle ovvie difficoltà iniziali legate ad un assetto organizzativo completamente nuovo ed alla necessità, da subito, di auto sostenersi sul piano finanziario, ma ha registrato un trend di crescita che ne fa la prima banca di tessuti a livello nazionale e la colloca in buona posizione a livello europeo.

I dati di raccolta dimostrano l'impegno dei Coordinatori Ospedalieri e dei Collaboratori che hanno consentito di mantenere i tassi di donazione alti e, a fronte di una lieve flessione del numero dei donatori multi tessuto, il totale dei tessuti raccolti è aumentato rispetto allo scorso anno.

Anche a livello della distribuzione sono confermati i risultati positivi del passato, con particolare riferimento al tessuto muscolo-scheletrico per il quale FBTV rappresenta un sicuro riferimento in campo ortopedico e maxillo-facciale.

Nel corso del 2012 FBTV, dopo la visita ispettiva del Centro Nazionale Trapianti, ha mantenuto l'accreditamento e l'iscrizione nell'elenco delle Banche dei tessuti certificate ed ha superato l'audit annuale per la certificazione ISO 9001:2008, confermando la qualità della gestione tecnico-scientifica e la trasparenza nel lavoro svolto.

Nuove sfide attendono la Fondazione nel 2013 che vedrà, già nei primi mesi, la partenza del programma di informatizzazione di tutte le attività, tecnico-sanitarie ed amministrative e l'acquisizione della nuova sede, messa a disposizione dall'Ente Fondatore sempre all'interno dell'Ospedale Ca' Foncello. In quest'ambito è in corso lo studio di fattibilità di un nuovo laboratorio rispondente a più alti standard qualitativi ed idoneo a sostenere i maggiori volumi di attività attesi nel prossimo futuro.

Ma non solo un forte impegno organizzativo e gestionale attende FBTV, in quanto sono già in fase avanzata programmi di ricerca e studio, di cui si dà cenno in questo Report, consapevoli del fatto che il valore aggiunto che la nascita della fondazione può dare, è anche quello di poter sviluppare programmi di ricerca, altrimenti non sostenibili da una azienda sanitaria che ha compiti precipuamente assistenziali.

Tutto ciò attraverso una stretta collaborazione con il Centro Regionale Trapianti ed il Centro Nazionale Trapianti, sicuri punti di riferimento per la scelta di ogni nuovo indirizzo operativo, e le altre Fondazioni della Regione Veneto, FBOV e FITOT, che da anni perseguono con successo i meritori obiettivi dell'incremento della donazione di organi e tessuti.

I buoni risultati raggiunti nel corso di questo primo anno di attività rendono doverosi dei ringraziamenti. Innanzi tutto verso la Dirigenza dell'Ente Fondatore che in uno con le Autorità Regionali, ha avuto il grande merito di sviluppare negli anni il grande patrimonio costituito dalla Banca dei Tessuti dell'Ospedale di Treviso e che ha, con lungimiranza, perseguito l'obiettivo della costituzione della Fondazione.

Un sentito ringraziamento va a quanti, a vario titolo, lavorano o collaborano con FBTV. L'impegno e l'entusiasmo di tutti hanno reso meno difficile la fase di partenza ed hanno portato nuove idee per l'auspicabile raggiungimento di traguardi ancora più ambiziosi. Un particolare ringraziamento al Dr. Adolfo Paolin, Direttore Sanitario di FBTV e padre storico della Banca dei Tessuti di Treviso.

Infine un affettuoso ringraziamento va agli amici del CDA, Dr. Giancarlo Foscolo e Dr. Ermanno Tristano, che hanno condiviso con me la laboriosa e spesso difficile fase di inizio della attività.

Concludo esprimendo un pensiero di sentita vicinanza verso quanti collaborano alla fase di prelievo dei tessuti in varie Istituzioni, verso gli utilizzatori dei nostri tessuti e soprattutto verso i pazienti, destinatari ultimi delle nostre fatiche e senza i quali non avremmo motivo di esistere.

*Dr. Giuseppe Di Falco
Presidente di FBTV*

Il team



Presidente



Giuseppe Di Falco

Consiglio di Amministrazione



Giancarlo Foscolo



Ermanno Tristano

Direttore Sanitario



Adolfo Paolin

Segretario Generale



Lucien Lorenzon

Assicurazione Qualità



Antonio Carniato

Comunicazione Formazione



Daniela Vici

Prelievo



Alessandro Tugnoli

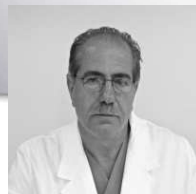

Ervino Massarin



Fabio Tasca



Roberto Ruggero

Laboratorio



Elisa Cogliati



Raffaele Niero



Davide Lorenzet



Monica Moro



Germana Bertelli

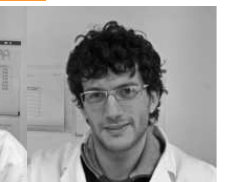

Enrico Confortin

Logistica



Roberto Pasqualini

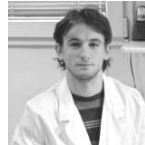

Rudy De Vettor



Daniela Moliterno



Roberto Fabbro

Amministrazione



Denis Fresch



Katia Bianco

DONATORI 1502

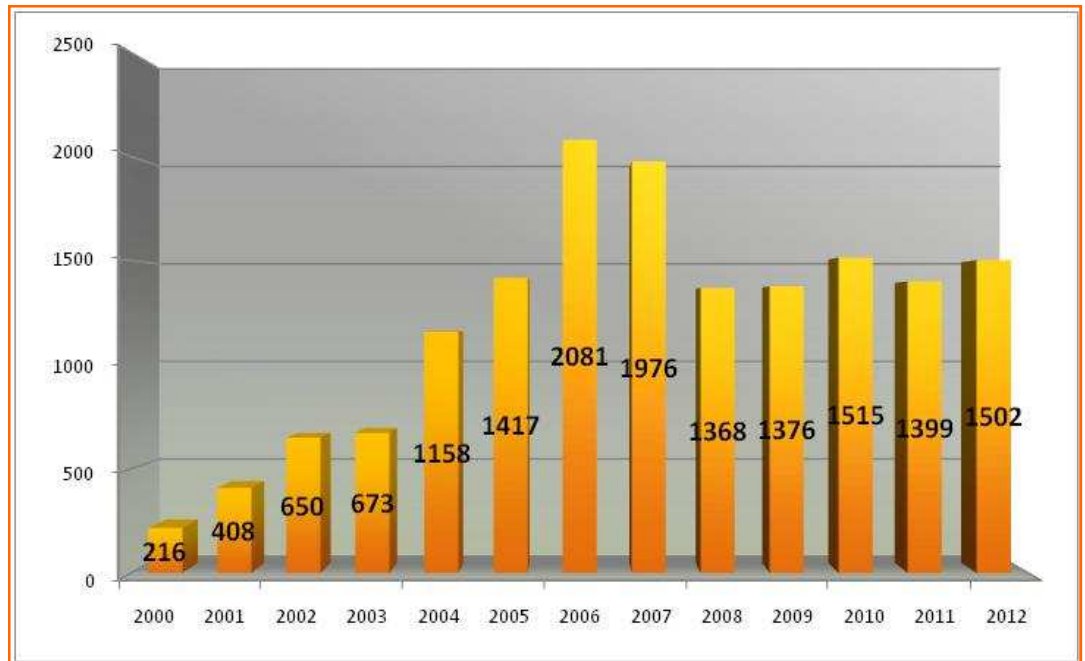

Chiamate dagli ospedali
per la segnalazione
di potenziali donatori MT

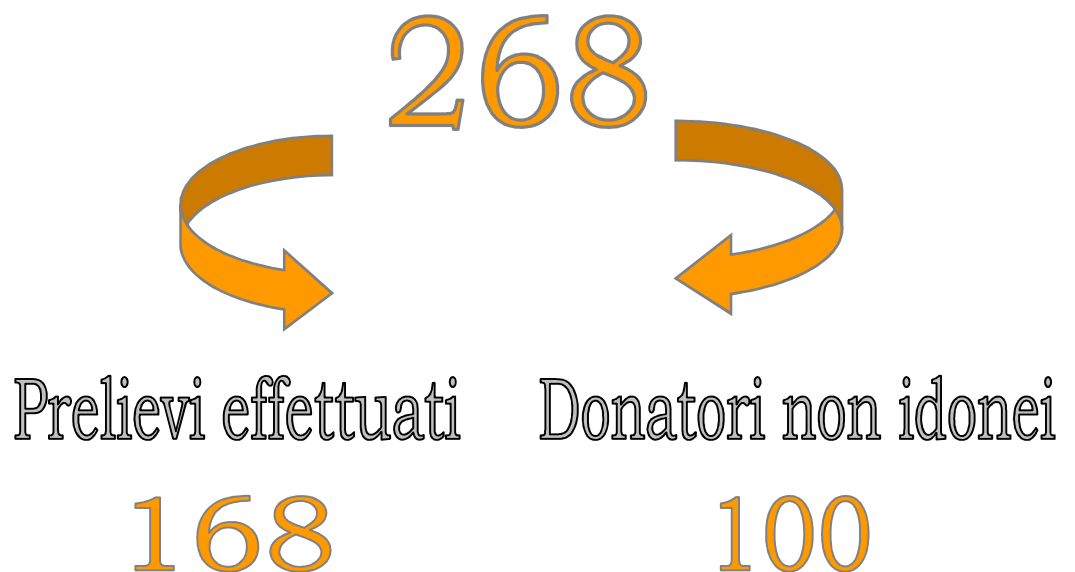

Attività di raccolta 2012

➤ Donatori Cadavere 168

- NHB 137
- HB 31

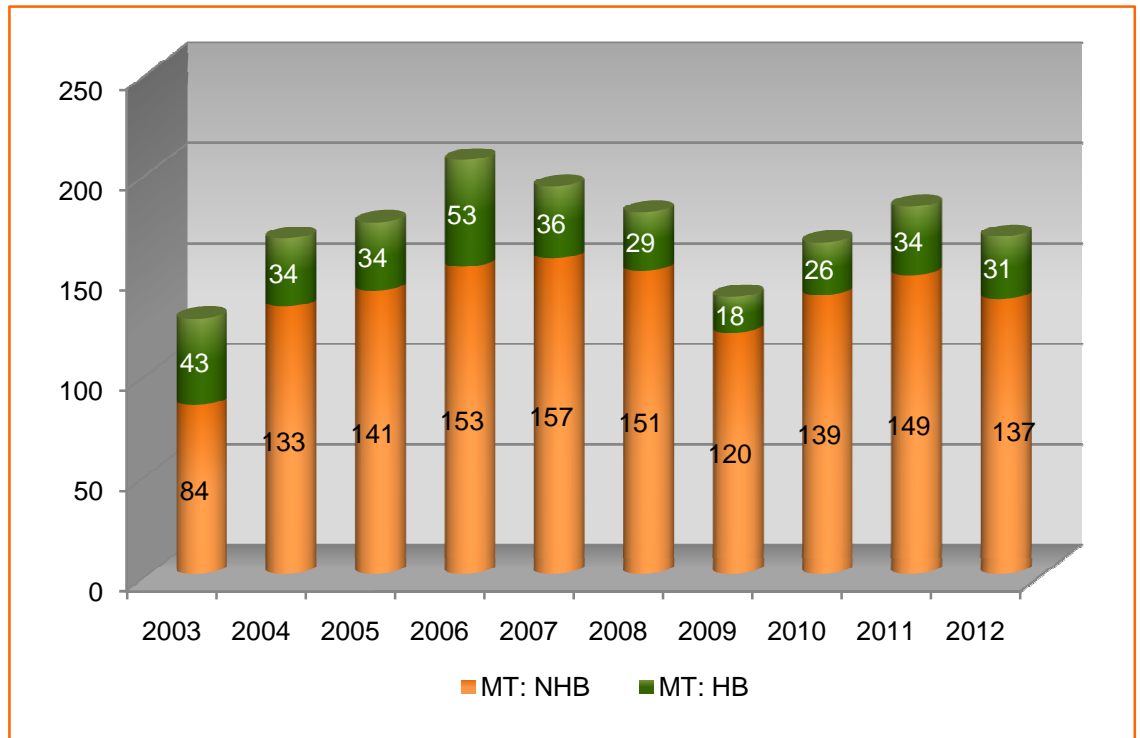

➤ Donatori Viventi 1334

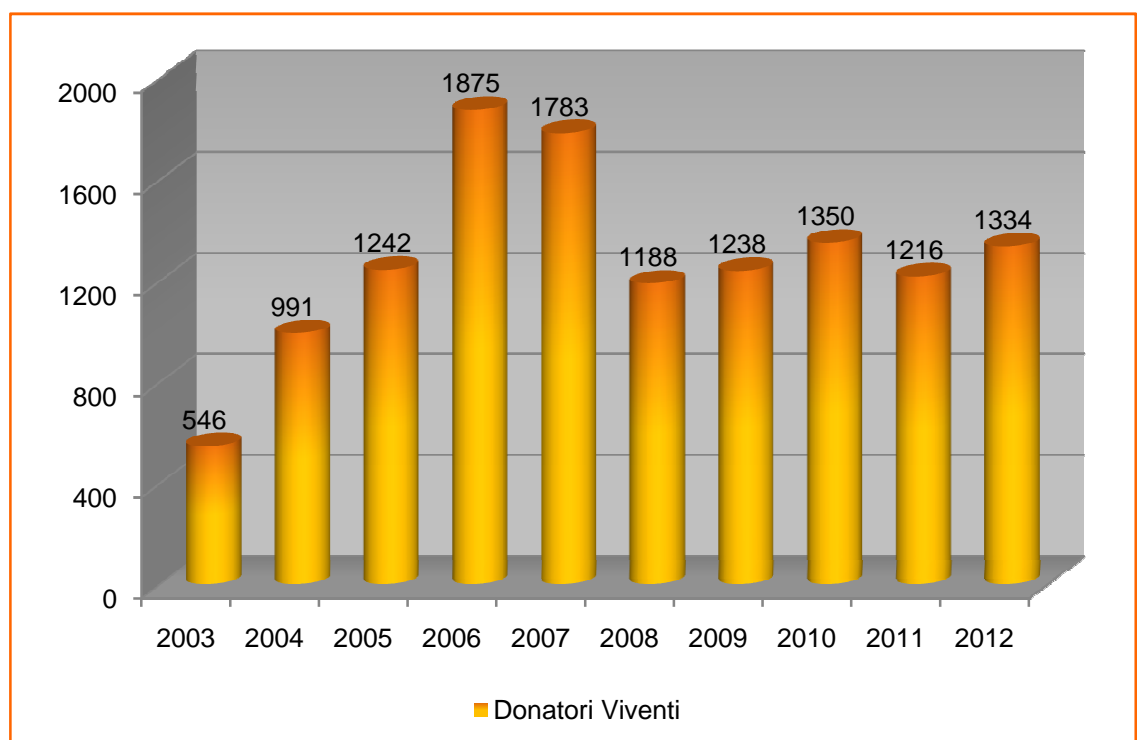

Attività di raccolta 2012

Ospedali (centri di raccolta)	Multi tessuto			Viventi					Raccolta Totale
	NHB	HB	Totale	Placente	Teste Femorali	Vene safene	Opercoli Cranici	Totale	
ADRIA	3	0	3	0	22	12	0	34	37
AGORDO	0	0	0	0	0	17	0	17	17
ANCONA - OSPEDALE RIUNITI	2	3	5	0	0	0	0	0	5
ARCO	0	0	0	14	0	57	0	71	71
ARZIGNANO	1	0	1	0	0	0	0	0	1
ASIAGO	0	0	0	0	1	8	0	9	9
BASSANO DEL GRAPPA	5	1	6	0	27	51	0	78	84
BELLUNO - "SAN MARTINO"	3	0	3	10	8	0	3	21	24
BUSSOLENGO OSPEDALE ORLANDI	0	0	0	0	0	4	0	4	4
CAMERINO S. MARIA DELLA PIETA'	0	0	0	0	16	0	0	16	16
CAMPOSAMPIERO	0	0	0	0	12	0	0	12	12
CASTELFRANCO VENETO	3	0	3	0	0	77	0	77	80
CAVALESE	0	0	0	27	8	6	0	41	41
CITTADELLA	2	0	2	0	62	107	0	169	171
CONEGLIANO	7	0	7	0	7	47	0	54	61
ESTE	6	0	6	0	0	0	0	0	6
FELTRE	4	0	4	0	26	34	0	60	64
GENOVA "GASLINI"	0	0	0	0	0	0	1	1	1
JESOLO	2	0	2	0	0	0	0	0	2
LEGNAGO	4	0	4	0	0	0	0	0	4
MACERATA	1	0	1	0	5	0	0	5	6
MESTRE - ZELARINO "DELL' ANGELO"	1	1	2	6	1	24	22	53	55
MIRANO	0	0	0	0	0	19	0	19	19
MONSELICE	7	0	7	0	5	0	0	5	12
MONTEBELLUNA	9	1	10	0	23	0	0	23	33
NAPOLI SANTOBONO	0	0	0	0	0	0	5	5	5
ODERZO	1	0	1	0	2	0	0	2	3
PADOVA AZIENDA OSPEDALIERA	7	2	9	0	0	0	36	36	45
PALMANOVA	2	0	2	0	0	0	0	0	2
PESARO	0	1	1	0	0	0	0	0	1
PIOVE DI SACCO	1	0	1	0	10	31	0	41	42
PORDENONE AZ. OSP. "S. MARIA DEGLI ANGELI"	5	1	6	0	4	0	0	4	10
PORTO VIRO	0	0	0	0	16	31	0	47	47
PORTOGRUARO	0	0	0	0	4	0	0	4	4
ROVERETO	0	0	0	0	14	0	0	14	14
ROVIGO "S. M. DELLA MISERICORDIA"	5	2	7	12	4	8	7	31	38
S. DANIELE DEL FRIULI	0	0	0	0	30	0	0	30	30
SAN BONIFACIO	0	0	0	0	0	20	0	20	20
SAN DONA' DI PIAVE	1	0	1	0	0	28	0	28	29
SAN VITO AL TAGLIAMENTO	1	0	1	0	3	0	0	3	4
SANTORSO	11	0	11	0	3	0	0	3	14
THIENE "BOLDRINI"	2	0	2	0	0	0	0	0	2
TIONE	0	0	0	13	0	9	0	22	22
TOLMEZZO	0	0	0	0	53	0	0	53	53
TRECENTA "S. LUCA"	6	1	7	2	1	0	0	3	10
TRENTO "SANTA CHIARA"	0	0	0	0	0	1	10	11	11
TREVISO	22	4	26	58	0	58	15	131	157
TRIESTE "CATTINARA"	0	0	0	0	0	0	15	15	15
UDINE AZ. OSP. S.MARIA MISERICORDIA	1	0	1	0	11	0	0	11	12
URBINO "S. MARIA DELLA MISERICORDIA"	1	0	1	0	1	0	0	1	2
VERONA AZ. OSP. UNIV. INTERGRATA	0	8	8	0	0	0	0	0	8
VERONA BORGO TRENTO	0	4	4	0	0	0	0	0	4
VICENZA "SAN BORTOLO"	10	2	12	0	0	0	18	18	30
VITTORIO VENETO	1	0	1	0	0	32	0	32	33
TOTALE	137	31	168	142	379	681	132	1334	1502

Attività di raccolta da donatore cadavere

Confronto anni

Ospedali (centri di raccolta)	MT 2008			MT 2009			MT 2010			MT 2011			MT 2012		
	NHB	HB	Totale	NHB	HB	Totale	NHB	HB	Totale	NHB	HB	Totale	NHB	HB	Totale
ADRIA	1	0	1	1	0	1	1	0	1	1	0	1	3	0	3
ANCONA	1	0	1	0	0	0	1	1	2	0	1	1	2	3	5
ARCO	0	0	0	0	0	0	1	0	1	0	0	0	0	0	0
ARZIGNANO	0	0	0	2	0	2	1	1	2	3	0	3	1	0	1
ASIAGO	0	0	0	0	0	0	0	0	0	1	0	1	0	0	0
BASSANO DEL GRAPPA	7	1	8	3	0	3	7	0	7	9	0	9	5	1	6
BELLUNO	3	0	3	2	0	2	6	3	9	6	0	6	3	0	3
CAMERINO	0	0	0	1	0	1	0	0	0	0	0	0	0	0	0
CAMPOSAMPIERO	0	0	0	0	0	0	0	0	0	1	0	1	0	0	0
CASTELFRANCO VENETO	1	0	1	4	0	4	3	0	3	2	0	2	3	0	3
CHIOGGIA	1	0	1	5	0	5	1	0	1	0	0	0	0	0	0
CITTADELLA	3	0	3	2	1	3	0	1	1	4	0	4	2	0	2
CIVITANOVA MARCHE	0	0	0	1	0	1	1	1	2	0	0	0	0	0	0
CONEGLIANO VENETO	11	0	11	10	0	10	8	0	8	9	1	10	7	0	7
DOLO	0	1	1	0	0	0	0	0	0	0	0	0	0	0	0
ESTE	5	0	5	1	0	1	9	0	9	4	1	5	6	0	6
FELTRE	4	0	4	3	1	4	2	1	3	5	0	5	4	0	4
JESOLO	0	0	0	1	0	1	1	0	1	0	0	0	2	0	2
LEGNAGO	4	0	4	3	0	3	2	0	2	0	0	0	4	0	4
MACERATA	0	0	0	0	0	0	0	0	0	2	0	2	1	0	1
MESTRE	1	1	2	1	1	2	1	0	1	3	1	4	1	1	2
MIRANO	1	0	1	0	0	0	0	0	0	0	0	0	0	0	0
MONSELICE	5	0	5	2	0	2	4	0	4	12	1	13	7	0	7
MONTAGNANA	2	0	2	0	0	0	0	0	0	1	0	1	0	0	0
MONTEBELLUNA	9	1	10	8	0	8	6	0	6	12	1	13	9	1	10
ODERZO	4	0	4	4	0	4	6	0	6	1	0	1	1	0	1
PADOVA	20	4	24	17	4	21	15	1	16	8	4	12	7	2	9
PALMANOVA	0	0	0	0	0	0	0	0	0	0	0	0	2	0	2
PESARO	0	0	0	0	1	1	0	0	0	1	1	2	0	1	1
PIEVE DI CADORE	1	0	1	0	0	0	0	0	0	0	0	0	0	0	0
PIOVE DI SACCO	6	0	6	3	0	3	1	0	1	5	0	5	1	0	1
PORDENONE	0	1	1	3	2	5	5	1	6	4	3	7	5	1	6
PORTOGRUARO	2	0	2	1	0	1	0	0	0	0	0	0	0	0	0
ROVIGO	10	1	11	5	0	5	10	0	10	8	3	11	5	2	7
ROVIGO-TRECENTA	5	0	5	5	0	5	1	0	1	3	0	3	6	1	7
S.DONA' DI PIAVE	2	1	3	1	0	1	5	0	5	0	0	0	1	0	1
SAN VITO AL TAGLIAMENTO	0	0	0	0	0	0	1	0	1	1	0	1	1	0	1
SANTORSO	0	0	0	0	0	0	0	0	0	0	0	0	11	0	11
SCHIO	0	0	0	0	0	0	0	0	0	4	0	4	0	0	0
THIENE	0	0	0	0	0	0	0	0	0	5	0	5	2	0	2
TRENTO	1	1	2	1	1	2	0	1	1	0	0	0	0	0	0
TREVISO	23	7	30	21	5	26	25	8	33	20	4	24	22	4	26
TRIESTE	0	1	1	0	0	0	0	0	0	0	0	0	0	0	0
UDINE	0	1	1	0	0	0	0	0	0	0	4	4	1	0	1
URBINO	0	0	0	0	0	0	0	0	0	2	0	2	1	0	1
VERONA	0	5	5	0	0	0	1	3	4	0	1	1	0	8	8
VERONA - MAGGIORE	0	0	0	0	0	0	0	0	0	0	7	7	0	4	4
VICENZA	12	2	14	4	2	6	9	4	13	8	1	9	10	2	12
VITTORIO VENETO	6	0	6	5	0	5	5	0	5	4	0	4	1	0	1
TOTALE	151	28	179	120	18	138	139	26	165	149	34	183	137	31	168

Attività di raccolta da donatore vivente

Confronto anni

Ospedali (centri di raccolta)	Viventi 2008					Viventi 2009					Viventi 2010					Viventi 2011					Viventi 2012				
	Piacente	Torto Fomarali	Venezofano	Operali Oranici	Totale	Piacente	Torto Fomarali	Venezofano	Operali Oranici	Totale	Piacente	Torto Fomarali	Venezofano	Operali Oranici	Totale	Piacente	Torto Fomarali	Venezofano	Operali Oranici	Totale	Piacente	Torto Fomarali	Venezofano	Operali Oranici	Totale
ADRIA	0	1	8	0	9	0	4	4	0	8	0	12	14	0	26	0	10	8	0	18	0	22	12	0	34
AGORDO	0	0	0	0	0	0	0	0	0	0	0	0	20	0	20	0	0	11	0	11	0	0	17	0	17
ARCO	34	0	0	0	34	29	0	42	0	71	28	0	60	0	88	23	0	54	0	77	14	0	57	0	71
ASIAGO	0	6	0	0	6	0	5	0	0	5	0	1	0	0	1	0	4	5	0	9	0	1	8	0	9
BASSANO DEL GRAPPA	0	9	57	0	66	0	10	62	0	72	0	20	49	0	69	0	41	50	0	91	0	27	51	0	78
BELLUNO	6	9	3	2	20	11	7	6	4	28	8	2	0	2	12	2	1	0	3	6	10	8	0	3	21
BORGO VALSUGANA	0	0	0	0	0	0	0	0	0	0	0	0	0	0	0	0	0	0	0	0	0	0	0	0	0
BRESCIA	0	0	0	0	0	0	0	0	0	0	0	0	0	0	0	0	0	0	0	0	0	0	0	0	0
BUSSOLENGO	0	0	27	0	27	0	0	31	0	31	0	0	23	0	23	0	0	23	0	23	0	0	4	0	4
CAMERINO	0	0	0	0	0	0	2	0	0	2	0	11	0	0	11	0	11	0	0	11	0	16	0	0	16
CAMPOSAMPIERO	0	17	0	0	17	0	13	0	0	13	0	14	0	0	14	0	15	0	0	15	0	12	0	0	12
CASTELFRANCO VENETO	0	0	46	0	46	0	0	65	0	65	0	0	49	0	49	0	0	52	0	52	0	0	77	0	77
CAVALESE	25	8	30	0	63	29	10	35	0	74	21	12	24	0	57	30	9	21	0	60	27	8	6	0	41
CITTADELLA	0	77	62	0	139	0	39	74	0	113	0	44	90	0	134	0	49	104	0	153	0	62	107	0	169
CLES	0	0	0	0	0	0	0	0	0	0	0	0	0	0	0	0	0	0	0	0	0	0	0	0	0
CONEGLIANO VENETO	0	5	24	0	29	0	1	42	0	43	0	2	66	0	68	0	0	51	0	51	0	7	47	0	54
FELTRE	0	38	101	0	139	0	24	98	0	122	0	30	58	0	88	0	18	29	0	47	0	26	34	0	60
GENOVA GASLINI	0	0	0	0	0	0	0	0	0	0	0	0	0	0	0	0	0	0	0	0	0	0	0	1	1
JESOLO	0	4	0	0	4	0	0	1	0	1	0	0	0	0	0	0	4	0	4	0	0	0	0	0	0
MACERATA	0	0	0	0	0	0	7	0	0	7	0	4	0	0	4	0	7	0	0	7	0	5	0	0	5
MESTRE	19	2	6	18	45	13	2	8	20	43	11	0	8	21	40	8	1	7	19	35	6	1	24	22	53
MIRANO	0	0	25	0	25	0	0	25	0	25	0	0	18	0	18	0	0	14	0	14	0	0	19	0	19
MONSELICE	0	14	0	0	14	0	7	0	0	7	0	2	0	0	2	0	0	0	0	0	0	5	0	0	5
MONTEBELLUNA	0	22	0	0	22	0	20	0	0	20	0	22	0	0	22	0	31	0	0	31	0	23	0	0	23
NAPOLI - SANTOBONO	0	0	0	0	0	0	0	0	1	1	0	0	0	5	5	0	0	0	2	2	0	0	0	5	5
ODERZO	0	6	0	0	6	0	2	0	0	2	0	1	0	0	1	0	2	0	0	2	0	2	0	0	2
PADOVA	0	0	0	15	15	0	0	0	21	21	0	0	0	16	16	0	0	0	25	25	0	0	0	36	36
PADOVA - S.ANTONIO	0	24	0	0	24	0	24	0	0	24	0	19	0	0	19	0	11	0	0	11	0	0	0	0	0
PAVIA	0	0	0	0	0	0	0	0	0	0	0	0	0	0	0	0	0	0	0	0	0	0	0	0	0
PESARO	0	0	0	0	0	0	0	0	0	0	0	0	0	0	0	0	0	0	0	0	0	0	0	0	0
PIOVE DI SACCO	0	4	31	0	35	0	2	27	0	29	0	6	20	0	26	0	1	15	0	16	0	10	31	0	41
PORDENONE	0	10	0	0	10	0	5	0	0	5	0	6	0	0	6	0	3	0	0	3	0	4	0	0	4
PORTO VIRO	0	6	23	0	29	0	10	38	0	48	0	25	36	0	61	0	21	20	0	41	0	16	31	0	47
PORTOGRUARO	0	18	0	0	18	0	8	0	0	8	0	5	0	0	5	0	9	0	0	9	0	4	0	0	4
ROVERETO	0	0	0	0	0	0	0	0	0	0	0	4	0	0	4	0	7	0	0	7	0	14	0	0	14
ROVIGO	26	1	41	17	85	34	1	9	10	54	37	1	19	12	69	14	0	9	8	31	12	4	8	7	31
ROVIGO-TRECENTA	3	25	6	0	34	7	24	10	0	41	13	19	6	0	38	2	3	5	0	10	2	1	0	0	3
S.VITO AL TAGLIAMENTO	0	7	0	0	7	0	0	0	0	0	0	8	0	0	8	0	1	0	0	1	0	3	0	0	3
S.DONA' DI PIAVE	0	0	9	0	9	0	2	20	0	22	0	0	38	0	38	0	0	34	0	34	0	0	28	0	28
SACILE	0	0	12	0	12	0	0	4	0	4	0	0	8	0	8	0	0	3	0	3	0	0	0	0	0
SANTORSO	0	0	0	0	0	0	0	0	0	0	0	0	0	0	0	0	0	0	0	0	0	3	0	0	3
SAN DANIELE DEL FRIULI	0	1	0	0	1	0	19	0	0	19	0	11	0	0	11	0	24	0	0	24	0	30	0	0	30
SCHIO	0	0	0	0	0	0	10	0	0	10	0	6	0	0	6	0	9	0	0	9	0	0	0	0	0
SENIGALLIA	0	0	0	0	0	0	0	0	0	0	0	0	0	0	0	0	0	0	0	0	0	0	0	0	0
THIENE	0	0	0	0	0	0	0	0	0	0	0	0	0	0	0	0	0	0	0	0	0	0	0	0	0
TIONE	18	0	0	0	18	16	0	0	0	16	13	0	8	0	21	12	0	9	0	21	13	0	9	0	22
TOLMEZZO	0	7	0	0	7	0	23	0	0	23	0	56	0	0	56	0	52	0	0	52	0	53	0	0	53
TRENTO	0	0	0	0	0	0	0	0	3	3	0	0	0	10	10	0	0	0	7	7	0	0	1	10	11
TREVISO	36	0	49	17	102	28	0	38	20	86	34	0	34	28	96	47	0	38	15	100	58	0	58	15	131
TRIESTE - CATTINARA	0	0	0	0	0	0	0	0	0	0	0	0	0	3	3	0	0	0	20	20	0	0	0	15	15
UDINE	0	7	0	0	7	0	4	0	0	4	0	6	0	0	6	0	7	0	1	8	0	11	0	0	11
URBINO	0	0	0	0	0	0	0	0	0	0	0	5	0	0	5	0	0	0	0	0	0	1	0	0	1
VERONA	0	0	0	0	0	0	0	0	0	0	0	0	0	0	0	0	0	0	0	0	0	0	0	0	0
VERONA - SAN BONIFACIO	0	0	8	0	8	0	0	11	0	11	0	0	19	0	19	0	0	6	0	6	0	0	20	0	20
VICENZA	0	12	0	15	27	0	10	0	15	25	0	1	0	22	23	0	0	0	23	23	0	0	0	18	18
VITTORIO VENETO	0	0	29	0	29	0	0	32	0	32	0	0	44	0	44	0	0	36	0	36	0	0	32	0	32
TOTALE	167	340	597	84	1188	167	295	682	94	1238	165	355	711	119	1350	138	347	608	123	1216	142	379	681	132	1334

Centri di distribuzione



*Abano Terme, Altavilla Vicentina, Ancona, Aosta,
Bassano del Grappa, Belluno, Bergamo, Bolzano,
Bussolengo, Busto Arsizio, Cagliari, Quartu Sant'Elena,
Caserta, Castelfranco V.To,
Catania, Cividale del Friuli,
Civitanova Marche, Cortina d' Ampezzo,
Duisburg, Figline Valdarno,
Firenze, Genova, Gorizia, Latina,
Lido di Camaiore, Lugano,
Mantova, Merano,
Messina, Mestre, Milano,
Monastier, Monteriggioni, Napoli
Padova, Palermo, Peschiera del Garda,
Milano, Pisa, Pordenone, Praia A Mare,
Reggio Calabria, Roma, Rovigo, Rozzano, San Bonifacio,
Santorso, Sesto Fiorentino, Siracusa,
Taormina, Trento, Treviso, Trieste, Udine,
Venezia, Verona, Vicenza*

TESSUTI DISTRIBUITI

5.730

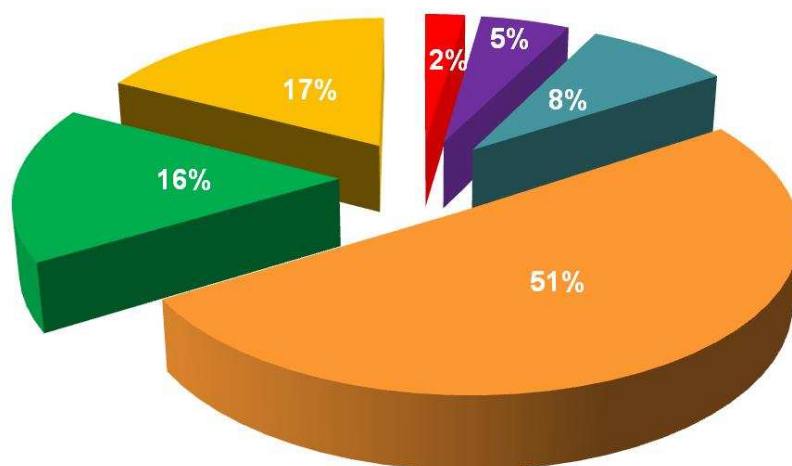
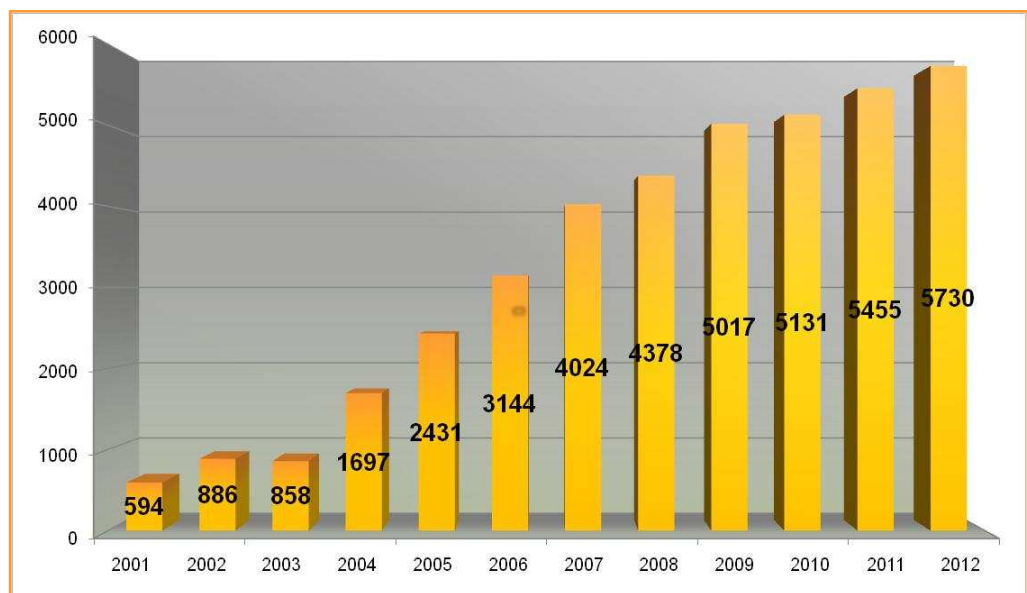

- Tessuti Cardiaci
- Tessuti Vascolari
- Membrana Amniotica
- Tessuti Oste-Tendinei
- Liofilizzato
- Spongiosa

Attività di distribuzione 2012

Tessuti Osteo-Tendinei

destinazione	Tessuti Oste-Tendinei	destinazione	Tessuti Oste-Tendinei
ABANO TERME - C.d.C.- CHIRURGIA ORTOPEDICA	91	MILANO - ISTITUTO PINI	4
ACIREALE - CHIRURGIA ORTOPEDICA	1	MONASTIER - C.d.C GIOVANNI 23	86
ADRIA - CHIRURGIA ORTOPEDICA	3	MONSELICE - CHIRURGIA ORTOPEDICA	5
AGORDO - CHIRURGIA ORTOPEDICA	2	MONTEBELLUNA - CHIRURGIA ORTOPEDICA	41
ALTAVILLA VICENTINA - SANIMEDICA	1	MONTECCHIO MAGGIORE - CHIRURGIA ORTOPEDICA	10
ANCONA - C.d.C VILLA IGEA	3	MONTERIGGIONI - C.d.C RUGANI	2
ANCONA - CHIRURGIA ORTOPEDICA	16	NAPOLI - FEDERICO II	1
ASIAGO - CHIRURGIA ORTOPEDICA	3	NAPOLI - SANTO BONO - NEUROCHIRURGIA	6
BASSANO DEL GRAPPA - CHIRURGIA MAXILLO-FACCIALE	12	NEGRAR - CHIRURGIA ORTOPEDICA	207
BASSANO DEL GRAPPA - CHIRURGIA ORTOPEDICA	10	NOVENTA VICENTINA - CHIRURGIA ORTOPEDICA	9
BASSANO DEL GRAPPA - CHIRURGIA MAXILLO-FACCIALE	54	ODERZO - CHIRURGIA ORTOPEDICA	35
BELLUNO - CHIRURGIA ORTOPEDICA	37	OLIVETO CITRA - CHIRURGIA ORTOPEDICA	2
BELLUNO - OTORINOLARINGOIATRIA	1	PADOVA - C.d.C. IDEASORISO -	1
BERGAMO - C.d.C VILLA SANT'APOLLONIA	2	PADOVA - CHIRURGIA MAXILLO-FACCIALE	22
BOLZANO - NEUROCHIRURGIA	1	PADOVA - CHIRURGIA PLASTICA	15
BORDIGHERA - CHIRURGIA ORTOPEDICA	3	PADOVA - CHIRURGIA TORACICA	1
BOVOLONE - CHIRURGIA ORTOPEDICA	15	PADOVA - CLINICA CHIRURGICA	1
BUSSOLENGO - CHIRURGIA MAXILLO-FACCIALE	38	PADOVA - CLINICA ORTOPEDICA	8
BUSSOLENGO - CHIRURGIA ORTOPEDICA	1	PADOVA - NEUROCHIRURGIA	14
CAMPOSAMPIERO - CHIRURGIA ORTOPEDICA	42	PADOVA - CHIRURGIA ORTOPEDICA	35
C.d.C SANT'ELENA - QUARTU SANT'ELENA CA	1	PADOVA - SAN ANTONIO	2
CASERTA - C.d.C VILLA DEL SOLE	2	PADOVA - SAN ANTONIO - CHIRURGIA ORTOPEDICA	21
CASTELFRANCO V.TO - CHIRURGIA ORTOPEDICA	19	PALERMO - C.d.C TORINA	1
CASTELFRANCO V.TO - CHIRURGIA MAXILLO-FACCIALE	220	PALMANOVA - CHIRURGIA ORTOPEDICA	2
CATANIA - C.d.C MATER DEI	5	PESARO - CHIRURGIA ORTOPEDICA	19
CATANIA - NUOVO GARIBALDI	1	PISA - CHIRURGIA ORTOPEDICA	5
CHIOGGIA - CHIRURGIA ORTOPEDICA	17	PORDENONE - CHIRURGIA DELLA MANO	1
CITTADELLA - CHIRURGIA ORTOPEDICA	79	PORDENONE - CHIRURGIA ORTOPEDICA	39
CIVITANOVA MARCHE - C.d.C VILLA DEI PINI	7	PORDENONE - POLICLINICO SAN GIORGIO	14
CONEGLIANO - CHIRURGIA ORTOPEDICA	36	PORTOVIRO - CHIRURGIA ORTOPEDICA	1
CORTINA D'AMPEZZO - CODIVILLA PUTTI	42	POTENZA - CHIRURGIA ORTOPEDICA	2
DOLO - CHIRURGIA ORTOPEDICA	12	PRAIA A MARE - C.d.C SAN LUCA	3
DUISBURG - NEUROCHIRURGIA	1	PRAIA A MARE - CHIRURGIA MAXILLO-FACCIALE	2
ENNA - CHIRURGIA ORTOPEDICA	1	REGGIO CALABRIA - ISTITUTO ORTOPEDICO DEL MEZZOGIORNO	8
ESTE - CHIRURGIA ORTOPEDICA	11	ROMA - UNIVERSITA' CAMPUS BIO MEDICO	2
FANO - CHIRURGIA ORTOPEDICA	6	ROMA - AMERICAN HOSPITAL	4
FELTRE - CHIRURGIA ORTOPEDICA	53	ROMA - AURELIA HOSPITAL	6
FIGLINE VALDARNO - C.d.C FRATE SOLE	1	ROMA - CAMPUS BIOMEDICO	2
FIRENZE - CAREGGI	16	ROMA - C.d.C EUROPEAN HOSPITAL	1
FIRENZE - C.d.C ULIVELLA - CHIRURGIA ORTOPEDICA	2	ROMA - C.d.C MATER DEI - CHIRURGIA ORTOPEDICA	1
GENOVA - C.d.C MONTALLEGRO	1	ROMA - C.d.C NOSTRA SIGNORA MERCEDE	2
GENOVA - C.d.C VILLA SERENA	3	ROMA - C.d.C PIO XI	12
GENOVA - GALLIERA - CHIRURGIA ORTOPEDICA	50	ROMA - C.d.C VILLA DEL ROSARIO	1
GENOVA - VILLA SERENA	3	ROMA - C.d.C VILLA TIBERIA	2
GORIZIA - CHIRURGIA MAXILLO-FACCIALE	1	ROMA - CLINICA COLUMBUS	1
GORIZIA - CHIRURGIA ORTOPEDICA	13	ROMA - GEORGE EASTMAN	2
ISOLA DELLA SCALA - CHIRURGIA ORTOPEDICA	1	ROMA - POLICLINICO GEMELLI - CHIRURGIA ORTOPEDICA	8
ISTITUTO HUMANITAS - CHIRURGIA ORTOPEDICA	1	ROVERETO - CHIRURGIA ORTOPEDICA	5
JESI - CHIRURGIA ORTOPEDICA	4	ROVIGO - CHIRURGIA MAXILLO-FACCIALE	45
LATINA - C.d.C ICOT	1	ROVIGO - NEUROCHIRURGIA	4
LATISANA - CHIRURGIA ORTOPEDICA	30	ROVIGO - CHIRURGIA ORTOPEDICA	9
LEGNAGO - CHIRURGIA ORTOPEDICA	3	ROZZANO - HUMANITAS	1
LORETO - CHIRURGIA ORTOPEDICA	24	SAN BONIFACIO - CHIRURGIA ORTOPEDICA	2
MANTOVA - CHIRURGIA TORACICA	1	SAN DANIELE DEL FRIULI - CHIRURGIA ORTOPEDICA	11
MERANO - CENTRO DI CHIRURGIA S. ANNA	1	SAN DONA' DI PIAVE - CHIRURGIA ORTOPEDICA	9
MESSINA - ISTITUTO ORTOPEDICO DEL MEZZOGIORNO	12	SAN DONA' DI PIAVE - C.d.C.SILENO E ANNA RIZZOLA - CHIRURGIA ORTOPEDICA	1
MESTRE - CHIRURGIA MAXILLO-FACCIALE	44	SANT'OMERO - CHIRURGIA ORTOPEDICA	11
MESTRE - CHIRURGIA ORTOPEDICA	26	SANTORSO - CHIRURGIA ORTOPEDICA	59
MESTRE - NEUROCHIRURGIA	25	SCHIO - CHIRURGIA ORTOPEDICA	6
MESTRE - POLICLINICO SAN MARCO	8	SENIGALLIA - CHIRURGIA ORTOPEDICA	1
		SESTRI PONENTE - CHIRURGIA ORTOPEDICA	17

Attività di distribuzione 2012

Segue tessuti osteo-tendinei

destinazione	Tessuti Oste-Tendinei	destinazione	Tessuti Oste-Tendinei
SIRACUSA - VILLA RIZZO	2	TRIESTE - MAGGIORE - CHIRURGIA MAXILLO-FACCIALE	6
SPILIMBERGO - CHIRURGIA ORTOPEDICA	4	TRIESTE - MAGGIORE - CHIRURGIA MAXILLO-FACCIALE	5
STUDI DENTISTI LOMBARDIA	66	TRIESTE - MAGGIORE - CHIRURGIA ORTOPEDICA	10
STUDI DENTISTICA LAZIO	5	TRIESTE - POLICLINICO SALUS	3
STUDI DENTISTICI CAMPANIA	21	TRIESTE - SANATORIO TRIESTINO - CHIRURGIA ORTOPEDICA	4
STUDI DENTISTICI EMILIA	6	UDINE - C.d.C CITTA' DI UDINE	9
STUDI DENTISTICI FRIULI VENEZIA GIULIA	9	UDINE - C.d.C CITTA' DI UDINE	30
STUDI DENTISTICI LIGURIA	4	UDINE - CHIRURGIA MAXILLO-FACCIALE	11
STUDI DENTISTICI MARCHE	1	UDINE - CLINICA ORTOPEDICA	10
STUDI DENTISTICI PIEMONTE	1	UDINE - CHIRURGIA ORTOPEDICA	65
STUDI DENTISTICI PUGLIA	7	URBINO - CHIRURGIA ORTOPEDICA	5
STUDI DENTISTICI SICILIA	24	VALDAGNO - CHIRURGIA ORTOPEDICA	1
STUDI DENTISTICI TOSCANA	21	VELLETRI - CHIRURGIA ORTOPEDICA	3
STUDI DENTISTICI TRENINO	6	VENEZIA - CHIRURGIA MAXILLO-FACCIALE	5
STUDI DENTISTICI VENETO	205	VENEZIA - OCULISTICA	1
TOLMEZZO - CHIRURGIA ORTOPEDICA	7	VENEZIA - CHIRURGIA ORTOPEDICA	2
TRENTO - CHIRURGIA MAXILLO-FACCIALE	39	VERONA - B.GO ROMA - CHIRURGIA MAXILLO-FACCIALE	31
TRENTO - NEUROCHIRURGIA	7	VERONA - B.GO ROMA - CHIRURGIA ORTOPEDICA	3
TRENTO - CHIRURGIA ORTOPEDICA	8	VERONA - B.GO TRENTO - CHIRURGIA MAXILLO-FACCIALE	28
TREVISO - CHIRURGIA MAXILLO-FACCIALE	24	VERONA - BGO TRENTO - CHIRURGIA ORTOPEDICA	1
TREVISO - III CHIRURGIA	1	VERONA - C.d.C SAN FRANCESCO	3
TREVISO - CHIRURGIA MAXILLO-FACCIALE	30	VICENZA - C.d.C ERETNIA	20
TREVISO - NEUROCHIRURGIA	37	VICENZA - C.d.C SANIMEDICA	1
TREVISO - CHIRURGIA ORTOPEDICA	17	VICENZA - C.d.C VILLA BERICA	11
TRIESTE - MAGGIORE - CHIRURGIA MAXILLO-FACCIALE	3	VICENZA - CHIRURGIA MAXILLO-FACCIALE	5
TRIESTE - BURLO	4	VICENZA - CHIRURGIA PLASTICA	9
TRIESTE - BURLO - CHIRURGIA ORTOPEDICA	7	VICENZA - CHIRURGIA MAXILLO-FACCIALE	6
TRIESTE - BURLO GAROFOLO	14	VICENZA - NEUROCHIRURGIA	9
TRIESTE - C.d.C SANATORIO TRIESTINO	2	VICENZA - CHIRURGIA ORTOPEDICA	22
TRIESTE - CATTINARA - NEUROCHIRURGIA	9	VITTORIO VENETO - CHIRURGIA ORTOPEDICA	13
TRIESTE - CATTINARA - CHIRURGIA ORTOPEDICA	3	Totale tessuti osteo-tendinei	2896

Tessuti cardiaci

destinazione	Tessuti Cardiaci
ANCONA - CARDIOCHIRURGIA	10
CAGLIARI - CARDIOCHIRURGIA	2
FIRENZE - CAREGGI CARDIOCHIRURGIA	2
MESTRE - NEUROCHIRURGIA	33
PADOVA - CARDIOCHIRURGIA	8
PADOVA - CHIRURGIA PLASTICA	17
PISA - CARDIOCHIRURGIA	1
PISA - CHIRURGIA OFTALMICA	6
ROMA - BAMBIN GESU'	16
ROMA - SAN FILIPPO NERI - CARDIOCHIRURGIA	1
TAORMINA - CARDIOCHIRURGIA	14
TREVISO - CARDIOCHIRURGIA	1
TREVISO - NEUROCHIRURGIA	12
TREVISO - OTOJATRIA	1
VERONA - B.GO TRENTO - CARDIOCHIRURGIA	3
VERONA - BORGO TRENTO - CARDIOCHIRURGIA	3
VICENZA - CARDIOCHIRURGIA	2
Totale tessuti cardiaci	132

Membrana Amniotica

destinazione	Membrana Amniotica
FBOV	473
STUDI DENTISTI LOMBARDIA	4
TREVISO - MAXILLO FACCIALE	1
TREVISO - ORTOPEDIA	2
Totale Membrana Amniotica	480

Tessuti vascolari

destinazione	Tessuti Vascolari
ANCONA - CENTRO TRAPIANTI FEGATO	2
AOSTA - CHIRURGIA VASCOLARE	5
BASSANO DEL GRAPPA- CHIRURGIA VASCOLARE	1
BUSTO ARSIZIO - CHIRURGIA VASCOLARE	2
CASTELFRANCO V.TO- CHIRURGIA VASCOLARE	6
LATINA - CHIRURGIA VASCOLARE	5
LUGANO - CHIRURGIA VASCOLARE	1
MESTRE - CHIRURGIA VASCOLARE	4
PADOVA - CARDIOCHIRURGIA	8
PADOVA - CHIRURGIA EPATOBILIARE	1
PADOVA - CHIRURGIA VASCOLARE	26
PADOVA S. ANTONIO - CHIRURGIA VASCOLARE	3
PESCHIERA DEL GARDA - CASA DI CURA PEDERZOLI	1
ROMA - BAMBIN GESU'	11
ROVIGO - CHIRURGIA VASCOLARE	8
SAN BONIFACIO - CHIRURGIA VASCOLARE	2
SANTORSO - CHIRURGIA VASCOLARE	2
SANTORSO - ORTOPEDIA	2
SCHIO - ORTOPEDIA	1
TAORMINA - CARDIOCHIRURGIA	7
TRENTO - CHIRURGIA VASCOLARE	72
TREVISO - CHIRURGIA VASCOLARE	94
UDINE - CHIRURGIA VASCOLARE	4
UDINE - CHIRURGIA VASCOLARE	5
VERONA - B.GO TRENTO - CHIRURGIA MAXILLO FACCIALE	1
VERONA - B.GO TRENTO - CHIRURGIA VASCOLARE	9
VERONA - BORGO TRENTO - CHIRURGIA VASCOLARE	5
VERONA SAN BONIFACIO - CHIRURGIA VASCOLARE	2
VICENZA - CHIRURGIA VASCOLARE	5
Totale tessuti vascolari	295

Attività di distribuzione 2012

Tessuti liofilizzati

Spongiosa

destinazione	Liofilizzato
ANCONA - CHIRURGIA MAXILLO	2
ANCONA - ORTOPEDIA	6
AREZZO - SAN DONATO - ORTOPEDIA	30
ASIAGO - ORTOPEDIA	8
BASSANO DEL GRAPPA - ORTOPEDIA	49
BELLUNO - ORTOPEDIA	12
BERGAMO - CENTRO DON ORIONE	3
BUSSOLENGO - CHIRURGIA MAXILLO FACCIALE	2
CAMPOSAMPIERO - ORTOPEDIA	18
CASTELFRANCO V.TO- CHIRURGIA MAXILLO FACCIALE	1
CAVALESE - ORTOPEDIA	1
CIVIDALE DEL FRIULI - CHIRURGIA MAXILLO FACCIALE	2
CORTONA - ORTOPEDIA	26
DOLO - ORTOPEDIA	2
FIRENZE - AZIENDA MEYER	9
FIRENZE - CAREGGI	128
FIRENZE - CASA DI CURA VILLA DONATELLO	4
FIRENZE - MEYER	12
GENOVA - GASLINI - ORTOPEDIA	64
GORIZIA - ORTOPEDIA	14
JESOLO - ORTOPEDIA	4
LIDO DI CAMAIORE - NUOVO OSPEDALE VERSILIA	10
MILANO - ISTITUTO PINI	110
MONFALCONE - ORTOPEDIA	2
MONTEBELLUNA - ORTOPEDIA	2
MONTEPULCIANO - ORTOPEDIA	2
MONTEVARCHI - ORTOPEDIA	33
NAPOLI - FEDERICO II	3
NUOVO OSPEDALE VERSILIA - LIDO DI CAMAIORE LU	5
ODERZO - ORTOPEDIA	14
PADOVA - CHIRURGIA MAXILLO FACCIALE	3
PALMANOVA - ORTOPEDIA	17
PESARO - ORTOPEDIA	3
PINI - MILANO	73
PIOVE DI SACCO - ORTOPEDIA	9
PISA - ORTOPEDIA	25
PORDENONE - ORTOPEDIA	13
PORDENONE - POLICLINICO SAN GIORGIO	3
PORTOGRUARO - ORTOPEDIA	20
SANREMO - ORTOPEDIA	6
SARZANA - ORTOPEDIA	9
SESTO FIORENTINO - CENTRO ONCOLOGICO FIORENTINO	2
SIENA - ORTOPEDIA	3
STUDI DENTISTI LOMBARDIA	18
STUDI DENTISTICI EMILIA	8
STUDI DENTISTICI FRIULI VENEZIA GIULIA	7
STUDI DENTISTICI MARCHE	5
STUDI DENTISTICI PUGLIA	5
STUDI DENTISTICI SICILIA	1
STUDI DENTISTICI TOSCANA	16
STUDI DENTISTICI VALLE D'AOSTA	2
STUDI DENTISTICI VENETO	50
TOLMEZZO - ORTOPEDIA	3
TRENTO - MAXILLO FACCIALE	2
TREVISO - ORTOPEDIA	14
UDINE - CASA DI CURA CITTA' DI UDINE	3
UDINE - CHIRURGIA MAXILLO FACCIALE	26
UDINE - ORTOPEDIA	4
VENEZIA - ORTOPEDIA	1
VICENZA - ORTOPEDIA	4
Totale Liofilizzato	933

Destinazione	Spongiosa
ABANO TERME - CASA DI CURA - ORTOPEDIA	11
BUSSOLENGO - CHIRURGIA MAXILLO FACCIALE	37
CASTELFRANCO V.TO- CHIRURGIA MAXILLO FACCIALE	1
CONEGLIANO - ORTOPEDIA	43
CORTINA D'AMPEZZO - CODIVILLA PUTTI	20
ESTE - ORTOPEDIA	2
FANO - ORTOPEDIA	9
GENOVA - VILLA SCASSI	1
LEGNAGO - ORTOPEDIA	10
MESTRE - POLICLINICO SAN MARCO	6
MILANO - ISTITUTO PINI	82
MONASTIER - CASA DI CURA GIOVANNI 23	7
MONFALCONE - ORTOPEDIA	5
MONSELICE - ORTOPEDIA	6
MONTEBELLUNA - ORTOPEDIA	4
MONTECCHIO MAGGIORE - ORTOPEDIA	20
NEGRAR - ORTOPEDIA	44
ODERZO - ORTOPEDIA	8
PADOVA - CLINICA ORTOPEDICA	5
PADOVA - NEUROCHIRURGIA	1
PADOVA - ORTOPEDIA	8
PALMANOVA - ORTOPEDIA	5
PESARO - ORTOPEDIA	9
PINI - MILANO	20
PORTOGRUARO - ORTOPEDIA	27
ROMA - CASA DI CURA EUROPEAN HOSPITAL	3
SAN DONA' DI PIAVE - ORTOPEDIA	2
SAN VITO AL TAGLIAMENTO - ORTOPEDIA	2
STUDI DENTISTI LOMBARDIA	122
STUDI DENTISTICA LAZIO	1
STUDI DENTISTICI ABRUZZO	21
STUDI DENTISTICI CAMPANIA	3
STUDI DENTISTICI PUGLIA	5
STUDI DENTISTICI SARDEGNA	1
STUDI DENTISTICI TRENTO	10
STUDI DENTISTICI VENETO	193
TRENTO - CASA DI CURA VILLA BIANCA	28
TRENTO - MAXILLO FACCIALE	1
TREVISO - CHIRURGIA MAXILLO	19
TREVISO - MAXILLO FACCIALE	49
TREVISO - NEUROCHIRURGIA	1
TREVISO - ORTOPEDIA	39
TRIESTE - BURLO - ORTOPEDIA	5
TRIESTE - BURLO GAROFOLO	18
TRIESTE - CATTINARA - ORTOPEDIA	5
UDINE - CHIRURGIA MAXILLO FACCIALE	1
UDINE - ORTOPEDIA	2
VERONA - B.GO ROMA - CHIRURGIA MAXILLO FACCIALE	58
VERONA - B.GO TRENTO - CHIRURGIA MAXILLO FACCIALE	1
VICENZA - CASA DI CURA ERETEIA	2
VICENZA - CASA DI CURA VILLA BERICA	3
VICENZA - MAXILLO FACCIALE	1
VICENZA - ORTOPEDIA	1
VITTORIO VENETO - ORTOPEDIA	6
Totale spongiosa	994

Tessuti distribuiti

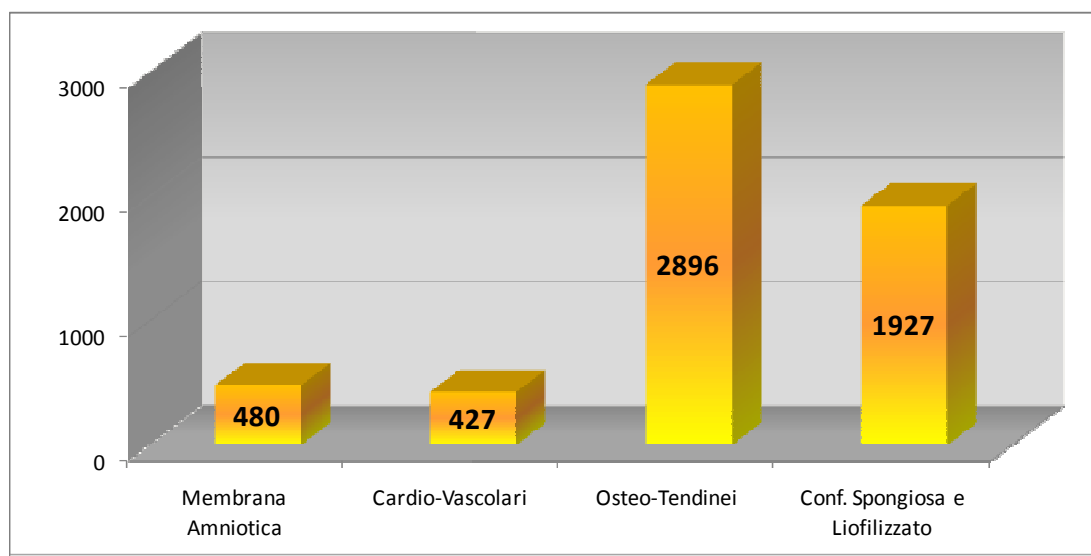

Attività dei Centri Regionali Trapianti convenzionati

Regione Friuli Venezia Giulia

Donatori

Ospedali (centri di raccolta)	Multi tessuto			Viventi				Raccolta Totale	
	NHB	HB	Totale	Piacente	Teste Femorali	Vene safene	Opercoli Cranici		Totale
PALMANOVA	2	0	2	0	0	0	0	0	2
PORDENONE AZ. OSP. "S. MARIA DEGLI ANGELI"	5	1	6	0	4	0	0	4	10
S. DANIELE DEL FRIULI	0	0	0	0	30	0	0	30	30
SAN VITO AL TAGLIAMENTO	1	0	1	0	3	0	0	3	4
TOLMEZZO	0	0	0	0	53	0	0	53	53
TRIESTE "CATTINARA"	0	0	0	0	0	0	15	15	15
UDINE AZ. OSP. S.MARIA MISERICORDIA	1	0	1	0	11	0	0	11	12
TOTALE RACCOLTA FRIULI	9	1	10	0	101	0	15	116	126

Tessuti distribuiti

destinazione	Tessuti Cardiaci	Tessuti Vascolari	Membrana Amniotica	Tessuti Oste-Tendinei	Liofilizzato	Spongiosa	Totale complessivo
CIVIDALE DEL FRIULI					2		2
GORIZIA				14	14		28
LATISANA				30			30
MONFALCONE					2	5	7
PALMANOVA				2	17	5	24
PORDENONE				54	16		70
SAN DANIELE DEL FRIULI				11			11
SAN VITO AL TAGLIAMENTO						2	2
SPILIMBERGO				4			4
STUDI DENTISTICI FRIULI VENEZIA GIULIA				9	7		16
TOLMEZZO				7	3		10
TRIESTE				70		28	98
UDINE		9		125	33	3	170
Totale complessivo Friuli Venezia Giulia	0	9	0	326	94	43	472

Regione Marche

Donatori

Ospedali (centri di raccolta)	Multi tessuto			Viventi					Raccolta Totale
	NHB	HB	Totale	Placente	Teste Femorali	Vene safene	Opercoli Cranici	Totale	
ANCONA - OSPEDALE RIUNITI	2	3	5	0	0	0	0	0	5
CAMERINO S. MARIA DELLA PIETA'	0	0	0	0	16	0	0	16	16
MACERATA	1	0	1	0	5	0	0	5	6
PESARO	0	1	1	0	0	0	0	0	1
URBINO "S. MARIA DELLA MISERICORDIA"	1	0	1	0	1	0	0	1	2
TOTALE	4	4	8	0	22	0	0	22	30

Tessuti distribuiti

destinazione	Tessuti Cardiaci	Tessuti Vascolari	Membrana Amniotica	Tessuti Oste-Tendinei	Liofilizzato	Spongiosa	Totale complessivo
ANCONA	10	2	0	19	8	0	39
CIVITANOVA MARCHE - CASA DI CURA VILLA DEI PINI				7			7
FANO				6		9	15
CIVITANOVA MARCHE - CASA DI CURA VILLA DEI PINI				7			7
FANO				6		9	15
PESARO				19	3	9	31
SENIGALLIA				1			1
STUDI DENTISTICI MARCHE				1	5		6
URBINO				5			5
Totale complessivo Marche	10	2	0	71	16	27	126

Provincia Autonoma di Trento

Donatori

Ospedali (centri di raccolta)	Multi tessuto			Viventi					Raccolta Totale
	NHB	HB	Totale	Placente	Teste Femorali	Vene safene	Opercoli Cranici	Totale	
ARCO	0	0	0	14	0	57	0	71	71
CAVALESE	0	0	0	27	8	6	0	41	41
ROVERETO	0	0	0	0	14	0	0	14	14
TIONE	0	0	0	13	0	9	0	22	22
TRENTO "SANTA CHIARA"	0	0	0	0	0	1	10	11	11
TOTALE	0	0	0	54	22	73	10	159	159

Tessuti distribuiti

destinazione	Tessuti Cardiaci	Tessuti Vascolari	Membrana Amniotica	Tessuti Oste-Tendinei	Liofilizzato	Spongiosa	Totale complessivo
CAVALESE - ORTOPEDIA					1		1
ROVERETO - ORTOPEDIA				5			5
STUDI DENTISTICI TRENTO				6		10	16
TRENTO - CASA DI CURA VILLA BIANCA						28	28
TRENTO - SANTA CHIARA	0	72	0	54	2	1	129
Totale	0	72	0	65	3	39	179

Attività di formazione

Fondazione Banca dei Tessuti di Treviso nel corso del 2012

- Ha organizzato eventi formativi rivolti ad operatori sanitari ed utilizzatori:
 - “Osso omologo di Banca: utilizzo e considerazioni cliniche”
in collaborazione con L’ANDI Veneto.
L’incontro ha voluto essere un momento di confronto tra chirurghi maxillo-facciale ed odontoiatri, a 10 anni di utilizzo di tessuto osseo omologo.
 - Workshop 2012 : “Il donatore multitessuto: Fondazione Banca dei Tessuti di Treviso ascolta la voce dei Coordinamenti”. Un incontro con i Coordinatori Ospedalieri medici ed infermieristici finalizzato alla verifica delle esigenze e alla risoluzione di eventuali problematiche operative inerenti l’attività svolta.

- Ha continuato la collaborazione e l’affiancamento ai Coordinamenti delle Regioni Veneto, Friuli Venezia Giulia e Provincia Autonoma di Trento, partecipando ad incontri formativi organizzati dai CCPT di:
 - Arco
 - Castelfranco Veneto
 - Cavalese
 - Este
 - Mestre/Zelarino
 - Padova S. Antonio
 - Palmanova
 - Piove di Sacco
 - San Bonifacio
 - S. Vito al Tagliamento
 - Santorso

- Ha collaborato ai corsi di formazione:
 - “ Osso da Banca ed eventuali tessuti da utilizzare in ambito odontoiatrico”, organizzato dalla Maxilo srl e rivolto ai medici odontoiatri.
 - “Osso di Banca: sicurezza e razionale nelle ricostruzioni tridimensionali pre-implantari”, organizzato dallo Studio Specialistico Derton e rivolto ai medici dentisti/odontoiatri

- Ha partecipato agli incontri AIDO, rivolti alla popolazione locale, sul tema “Donazione Tessuti”, organizzati dalle varie sedi presenti su tutto il territorio regionale.

- Ha collaborato e partecipato:
 - 1.Congresso: “Terapie sperimentali e consolidate” – Isola del Garda
 2. Seminario: “Donazione e prelievo di organi e tessuti: nuove strategie e impegni futuri” promosso dal Centro Regionale Trapianti della Provincia Autonoma di Trento

Attività di formazione

Operatori sanitari coinvolti

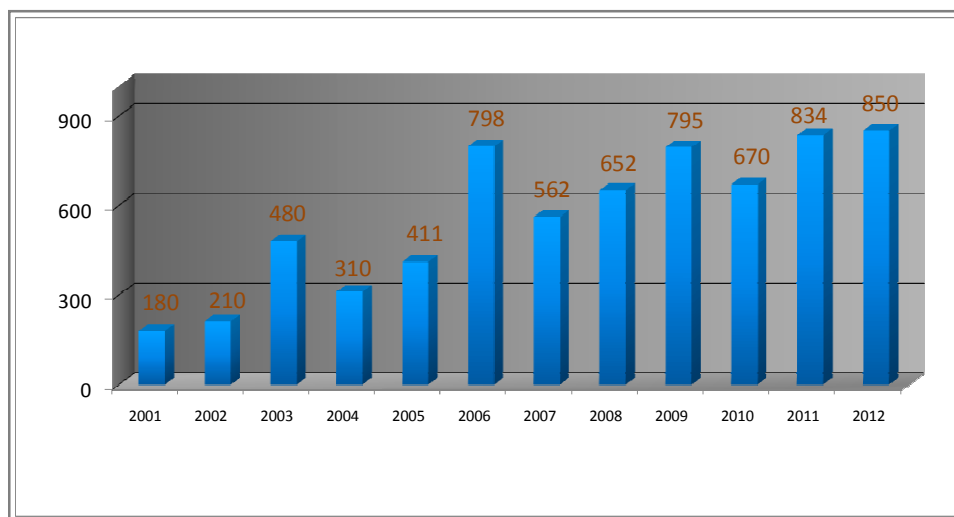

Incontri per il reperimento/segnalazione

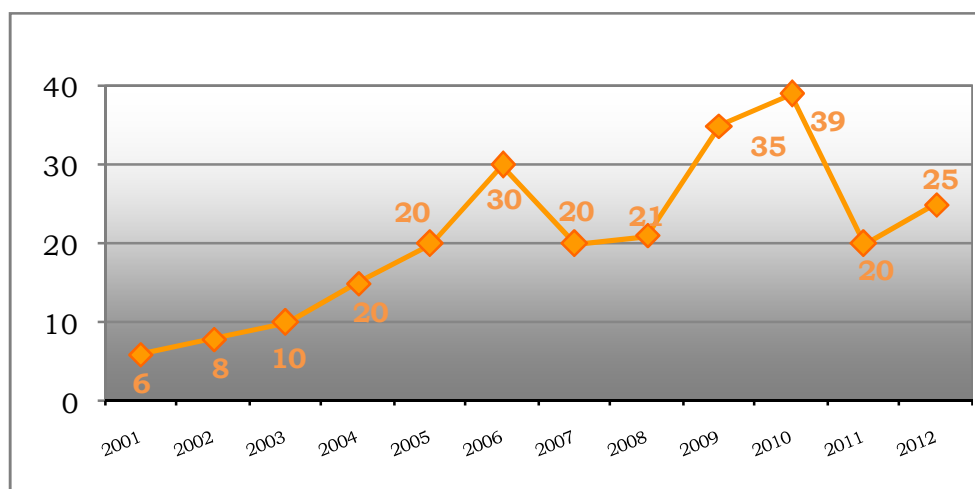

Altre attività

Ricerca e sviluppo

L'attività di ricerca si è sviluppata nel prosieguo dei progetti:

- *"Utilizzo della vena ombelicale criopreservata"*, in collaborazione con la Chirurgia Vascolare Treviso;
- *"Nerve regeneration through allograft from cadaver: a novel approach for peripheral nerve reconstruction"* in collaborazione con la Neurochirurgia Ulss 12;
- *"Miglioramento delle prestazioni cliniche degli homografts valvolari cardiaci criopreservati"* in collaborazione con il Dipartimento Scienze Cardiologiche Università di Padova;
- "Espansione cellulare condrocitaria".

Formazione personale FBTV

Il personale della FBTV ha partecipato:

- 2 Staff Meeting (per tutto il personale);
- Corso avanzato in banking tessutale organizzato dal CNT;
- Corso di formazione *"Donor Manager – Data entry e trasmissione dei dati"*, organizzato da FITOT;
- 7° Edizione I livello Tessuti *"Donazione e innesto/trapianto di tessuti"* organizzato da FITOT;
- *"Dall'Accreditamento all'eccellenza in sanità: qualità dell'assistenza e qualità della spesa"* Convegno Nazionale AICQ, Ospedale Dell'Angelo, Venezia-Zelarino;
- *"Sala Criobiologia: requisiti di sicurezza per gli operatori e per il prodotto"*, Corso BioSKILLS, Milano;
- *"Il donatore multitessuto: la Fondazione Banca dei Tessuti di Treviso ascolta la voce dei Coordinamenti"* Workshop con i Coordinatori Locali ed Infermieri di Coordinamento;
- *"21 Annual Congress of the European Association of Tissue Banks"*, Vienna.

Ospitalità

Sono stati accolti:

- la Delegazione Polacca per piani collaborativi in materia di trapianti;
- gli studenti del Collegio Pio X per il progetto "Consolidamento Progetto Biologico Sanitario Bios" in collaborazione con l'Ulss 9;
- Il personale della Banca degli Occhi di Fabriano

Partecipazioni

Ha partecipato:

- a corsi nazionali e/o regionali organizzati da:
T.P.M., F.I.T.O.T

Collaborazioni

Ha continuato le collaborazioni con:

- Banca dei tessuti di Verona per il prelievo di cute;
- Tissuelab SpA per la di liofilizzazione dei tessuti muscolo-scheletrici;
- l'Azienda Ospedaliera Gaetano Pini per l'attività di banking del tessuto muscolo-scheletrico;

Ha avviato:

- progetto di comunicazione in partnership con Fondazione Banca Occhi Veneto e FITOT.

Ha preparato :

- comunicati stampa ed affiancamento troupe televisiva di RAI 3 nel servizio che ha illustrato l'attività della Banca, in onda su TG regionale.

Comunicazione

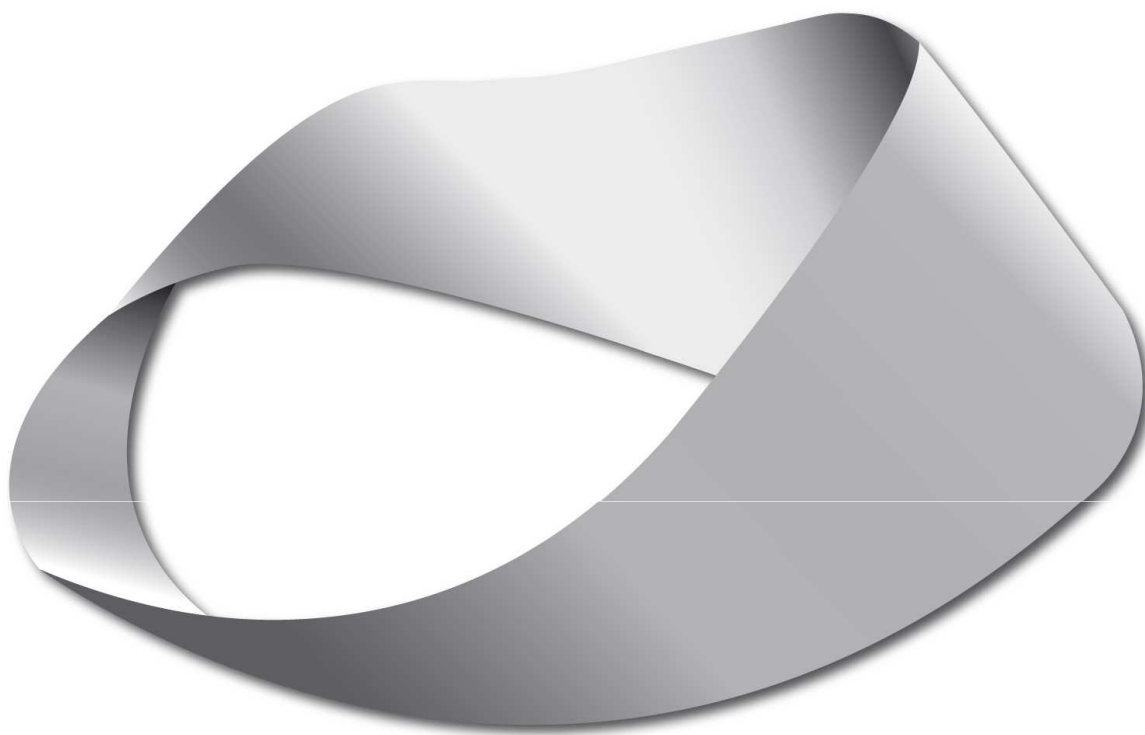

Fondazione Banca dei Tessuti di Treviso

Piazzale Ospedale, 1
31100 Treviso (ITALY)
phone: + 39 0422 322280
fax: + 39 0422 322849
info@fbtv-treviso.org
www.fbt-treviso.org