

Report 2014

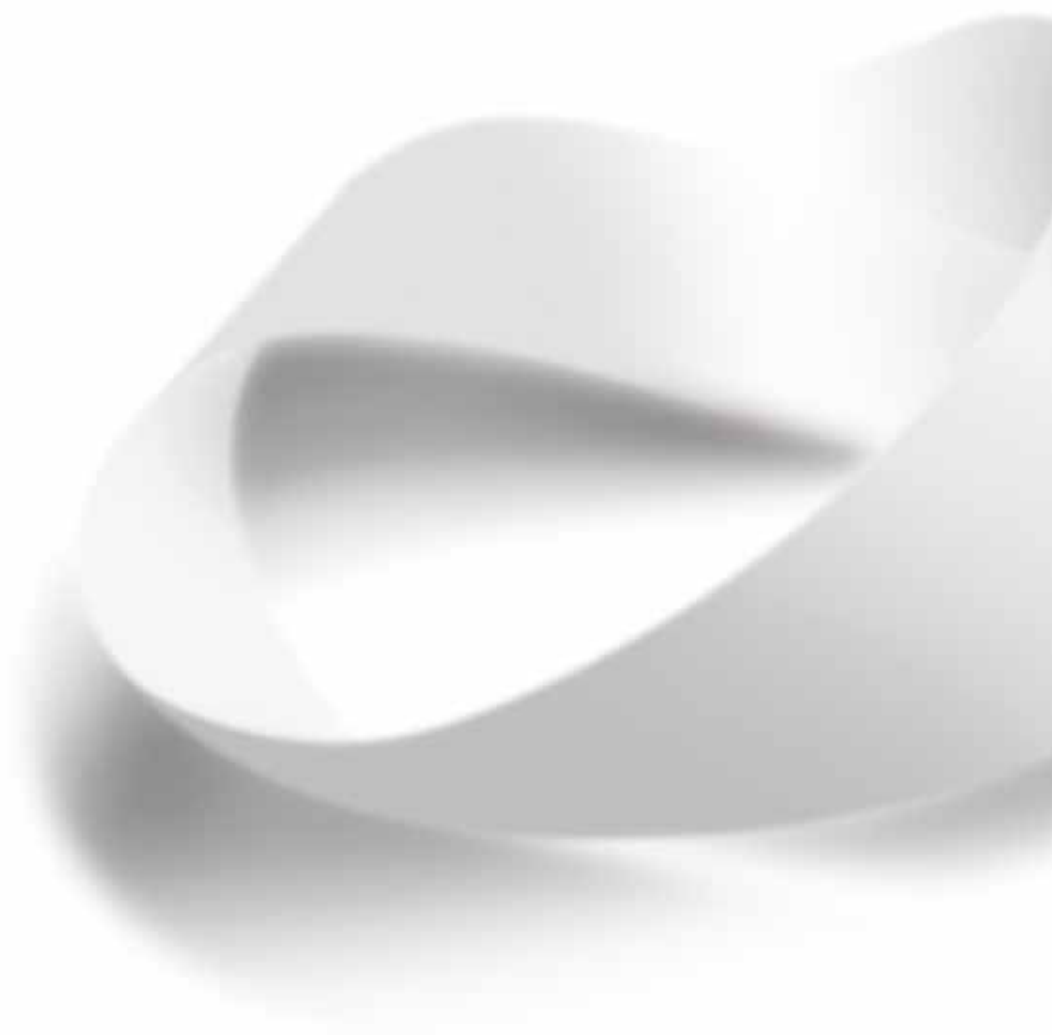

FBTV
Fondazione Banca dei Tessuti
di Treviso Onlus



Lettera del Presidente

Il Rapporto Annuale che abbiamo il piacere di presentare fotografa le attività svolte nel 2014. Nel corso dell'anno sono stati portati avanti progetti miranti, da un lato, allo studio ed avvio concreto di nuovi programmi di attività e, dall'altro, alla consolidazione delle problematiche strutturali di FBTV Onlus.

Il 2014 è caratterizzato da un incremento significativo dell'attività di prelievo da donatori multiteSSuto. Sono state effettuate infatti 213 donazioni da donatore cadavere rispetto alle 179 dell'anno precedente; si tratta di una attività che da sola rappresenta più del 50% di tutti i prelievi multiteSSuto dell'intera nazione. Tali risultati premiano gli sforzi effettuati negli anni dalla Banca dei Tessuti di Treviso prima, e poi da FBTV Onlus, per mettere a punto una struttura operativa, disponibile nelle 24 ore, tutti i giorni, per il prelievo dei tessuti. Nello stesso tempo si è cercato di dare la massima collaborazione alle Autorità regionali responsabili della rete trapianti per costruire, pur nella limitatezza delle risorse, un efficiente sistema di segnalazione dei potenziali donatori, dopo aver ottenuto il necessario consenso di legge al prelievo. Ma ovviamente un tale risultato, talmente lusinghiero da non poter essere frutto del caso, è figlio della buona sanità del Veneto che, anche con il determinante contributo delle associazioni di volontariato, ha fatto crescere la sensibilizzazione della popolazione generale alla donazione di organi e tessuti.

Il 2014 ha visto inoltre il progredire di nuovi progetti nel campo specifico di attività di FBTV Onlus. E' stata messa a punto la metodica di decellularizzazione delle valvole cardiache, su un progetto di ricerca avviato dal Laboratorio di Medicina Rigenerativa della Cardiocirurgia dell'Azienda Ospedaliera di Padova, Prof. Gino Gerosa; FBTV Onlus sarà la prima banca italiana a distribuire valvole decellularizzate, processate nei propri laboratori.

E' stato portato avanti, in collaborazione con il Dipartimento di Scienze Farmaceutiche dell'Università di Padova, lo studio sulla vitalità del tessuto adiposo crioconservato, sulla base degli standard di prelievo e di processazione, messi a punto l'anno precedente.

E' iniziata inoltre la fase preliminare per il prelievo e la processazione del derma, inclusa la sua liofilizzazione, per impiego clinico.

Un sincero ringraziamento va alla Regione Veneto che ha devoluto a favore di FBTV Onlus un contributo economico per sviluppare entrambi i progetti di "Conservazione del tessuto adiposo" e "Prelievo e conservazione del derma".

Nell'ambito di tali "nuovi" tessuti, FBTV Onlus ha iniziato una stretta collaborazione con validi esponenti della Sanità Pubblica, Ospedaliera ed Universitaria, allo scopo di condividere indicazioni su quelle che sono le esigenze cliniche degli operatori del settore e su cui, quindi, indirizzare gli sforzi dell'innovazione.

Si è perfezionata l'acquisizione dall'Ente Fondatore, Azienda ULSS 9 di Treviso, del terreno dove è prevista la costruzione della nuova sede di FBTV Onlus. L'area in questione rientra nell'ambito della futura Cittadella della Salute e consentirà di mettere a punto dei laboratori più ampi e tecnologicamente più avanzati rispetto a quelli attualmente utilizzati.

A conclusione di un altro anno di intensa attività e di lusinghieri risultati mi corre l'obbligo di rivolgere un sincero ringraziamento all'Ente Fondatore per l'assidua collaborazione ed attenzione e a tutti quanti, a vario titolo, collaborano con FBTV Onlus per il raggiungimento dei fini istituzionali. Il bilancio positivo ci incoraggia a proseguire sulla strada dell'innovazione, investendo su strategie e risorse per garantire l'utilizzo di tessuti appropriati e sicuri a tutti i pazienti.

Dr. Giuseppe Di Falco



FBTV
Fondazione Banca dei Tessuti
di Treviso Onlus

Attività di raccolta

*Donatori
Multitessuto*
213

*“Il 2014 si distingue
per l'importante crescita
delle donazioni multitessuto.”*

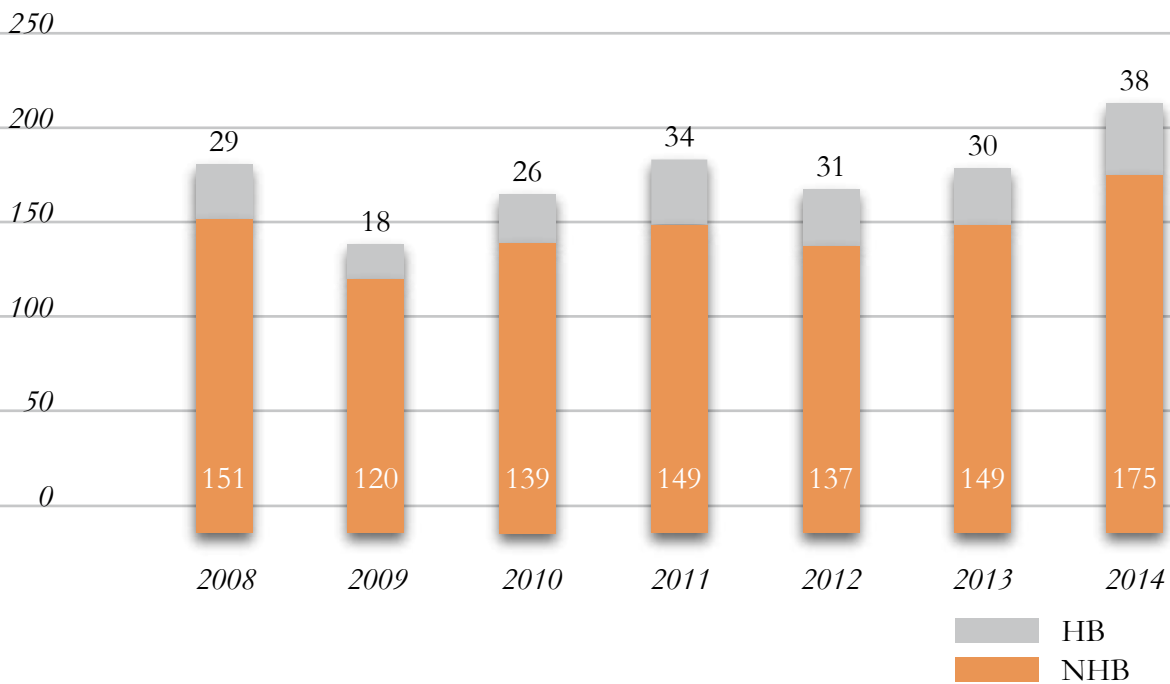

*Chiamate dagli ospedali per la segnalazione
di potenziali donatori Multitessuto*
280

*Prelievi
effettuati*
213

*Donatori
non idonei*
67

Raccolta Multitessuto



Attività di raccolta da donatore multiteSSuto Confronto anni

Ospedali (centri di raccolta)	MT 2012			MT 2013			MT 2014		
	NHB	HB	Totale	NHB	HB	Totale	NHB	HB	Totale
Adria	3	0	3	1	0	1	1	0	1
Ancona	2	3	5	1	2	3	1	5	6
Arzignano	1	0	1	4	0	4	1	0	1
Bassano del Grappa	5	1	6	11	1	12	11	2	13
Belluno	3	0	3	3	0	3	6	0	6
Borgo Valsugana	0	0	0	0	0	0	1	0	1
Camposampiero	0	0	0	0	0	0	0	1	1
Castelfranco Veneto	3	0	3	3	0	3	9	0	9
Cavalese	0	0	0	1	0	1	0	0	0
Chioggia	0	0	0	1	0	1	1	0	1
Cittadella	2	0	2	2	0	2	3	0	3
Conegliano Veneto	7	0	7	13	0	13	12	0	12
Dolo	0	0	0	0	1	1	0	1	1
Este	6	0	6	4	0	4	2	1	3
Fabriano	0	0	0	0	2	2	0	0	0
Feltre	4	0	4	4	0	4	4	0	4
Jesi	0	0	0	0	1	1	0	0	0
Jesolo	2	0	2	0	0	0	0	0	0
Legnago	4	0	4	4	0	4	1	0	1
Macerata	1	0	1	0	1	1	0	0	0
Mestre	1	1	2	1	1	2	1	1	2
Mirano	0	0	0	0	1	1	0	0	0
Monselice	7	0	7	10	0	10	8	0	8
Montagnana	0	0	0	6	0	6	2	0	2
Montebelluna	9	1	10	10	0	10	16	1	17
Oderzo	1	0	1	3	0	3	2	0	2
Padova	7	2	9	3	1	4	3	4	7
Palmanova	2	0	2	1	0	1	0	0	0
Pesaro	0	1	1	3	0	3	1	0	1
Piove di Sacco	1	0	1	1	0	1	6	0	6
Pordenone	5	1	6	3	1	4	7	1	8
Rovigo	5	2	7	6	2	8	7	0	7
Rovigo-Trecenta	6	1	7	2	0	2	1	0	1
San Donà di Piave	1	0	1	1	0	1	1	0	1
San Vito al Tagliamento	1	0	1	0	0	0	1	0	1
Santorso	13	0	13	7	1	9	11	1	12
Schiavonia	0	0	0	0	0	0	0	1	1
Trento	0	0	0	3	1	4	2	3	5
Treviso	22	4	26	17	1	18	20	6	26
Udine	1	0	1	0	1	1	0	3	3
Urbino	1	0	1	0	0	0	1	0	1
Verona - Borgo Trento	0	8	8	2	5	7	4	3	7
Verona - Borgo Roma	0	4	4	11	3	14	16	2	18
Vicenza	10	2	12	4	4	8	8	2	10
Vittorio Veneto	1	0	1	2	0	2	4	0	4
TOTALE	137	31	168	148	30	179	175	38	213

Donatori Viventi 1232

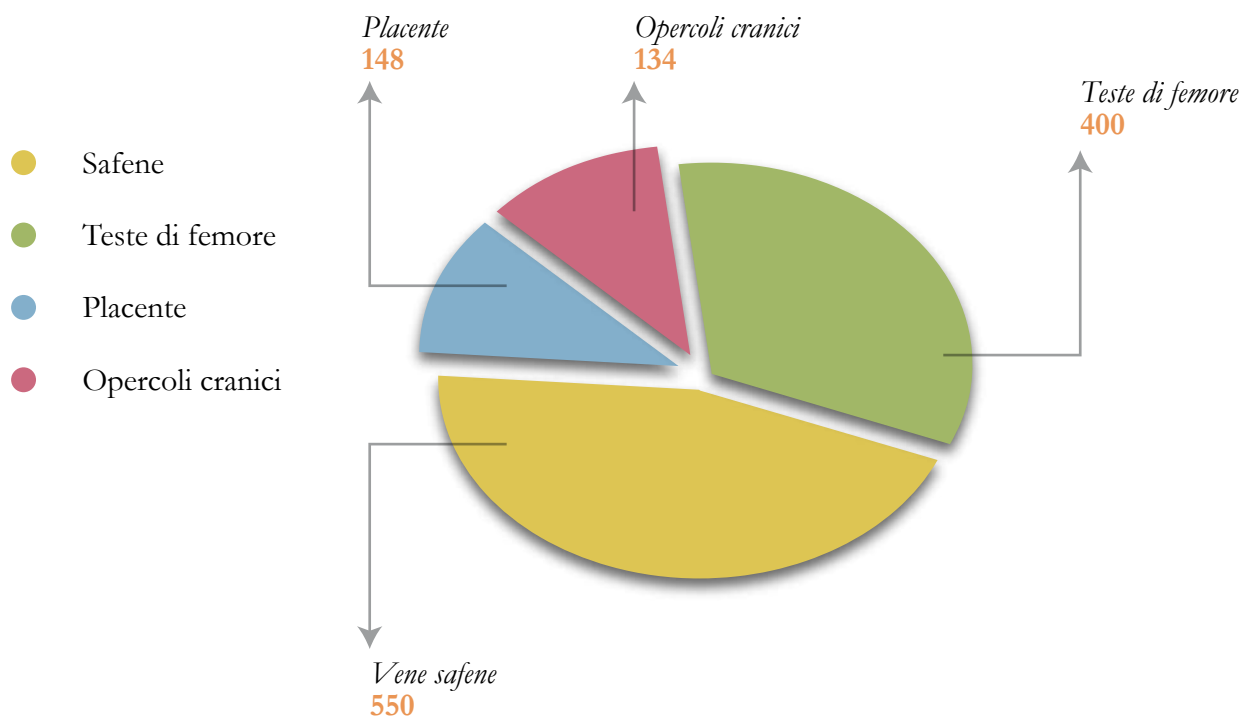
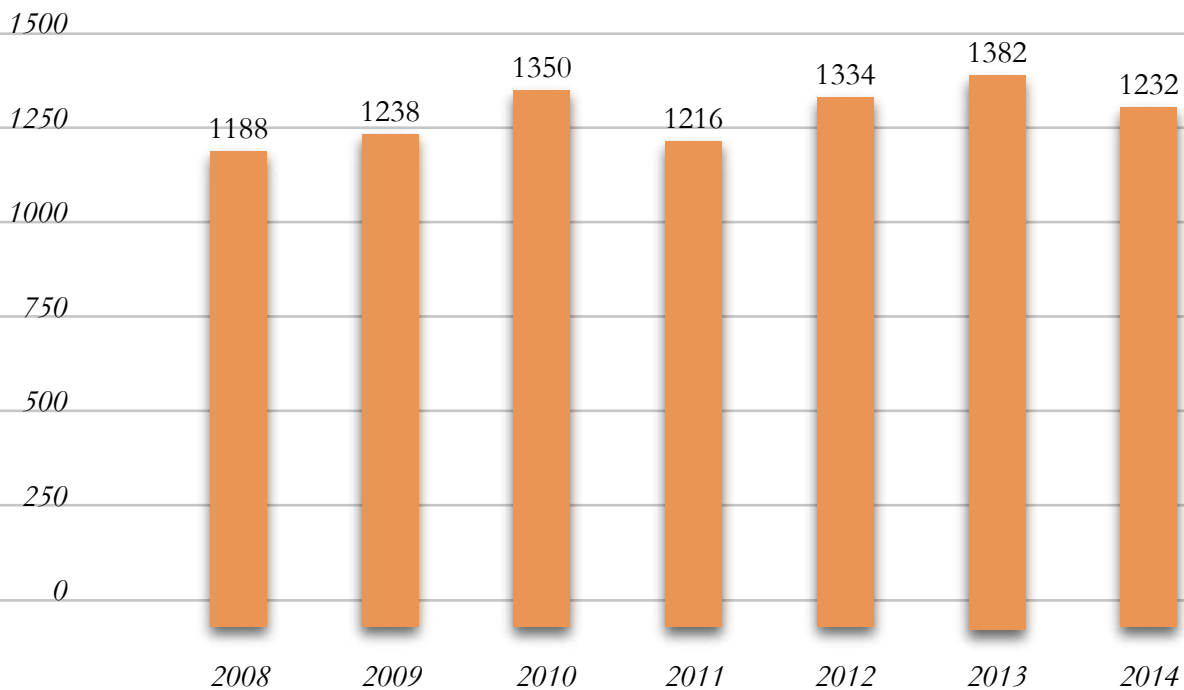

Attività di raccolta da donatore vivente Confronto anni

Ospedali (centri di raccolta)	Viventi 2012					Viventi 2013					Viventi 2014				
	Placente	Teste femore	Vene safene	Opercoli cranici	Totale	Placente	Teste femore	Vene safene	Opercoli cranici	Totale	Placente	Teste femore	Vene safene	Opercoli cranici	Totale
Adria	0	22	12	0	34	0	14	4	0	18	0	13	7	0	20
Agordo	0	0	17	0	17	0	0	25	0	25	0	0	3	0	3
Arco	14	0	57	0	71	18	0	64	0	82	15	0	37	0	52
Asiago	0	1	8	0	9	0	6	2	0	8	0	6	2	0	8
Bassano del Grappa	0	0	0	0	0	0	0	0	0	0	0	41	42	0	83
Belluno	10	8	0	3	21	2	12	0	3	17	2	10	0	1	13
Bussolengo	0	0	4	0	4	0	5	11	0	16	0	13	37	0	50
Camerino	0	16	0	0	16	0	18	0	0	18	0	11	0	0	11
Camposampiero	0	12	0	0	12	0	17	0	0	17	0	11	0	0	11
Castelfranco Veneto	0	0	77	0	77	0	0	76	0	76	0	0	72	0	72
Cavalese	27	8	6	0	41	10	2	11	0	23	14	12	15	0	41
Cittadella	0	62	107	0	169	0	59	119	0	178	0	63	101	0	164
Conegliano Veneto	0	7	47	0	54	0	7	61	0	68	0	12	41	0	53
Dolo	0	0	0	0	0	6	1	0	0	7	20	15	0	0	35
Este	0	0	0	0	0	0	10	0	0	10	0	12	0	0	12
Feltre	0	26	34	0	60	0	12	29	0	41	0	19	15	0	34
Genova Gaslini	0	0	0	1	1	0	0	0	0	0	0	0	0	1	1
Jesolo	0	0	0	0	0	0	0	6	0	6	0	0	0	0	0
Macerata	0	5	0	0	5	0	9	0	0	9	0	6	0	0	6
Mestre	6	1	24	22	53	2	1	6	15	24	0	0	0	25	25
Mirano	0	0	19	0	19	2	0	16	0	18	19	0	7	0	26
Monselice	0	5	0	0	5	0	12	0	0	12	0	8	0	0	8
Montebelluna	0	23	0	0	23	0	24	0	0	24	0	24	0	0	24
Napoli - Santobono	0	0	0	5	5	0	0	0	7	7	0	0	0	3	3
Oderzo	0	2	0	0	2	0	1	0	0	1	0	0	0	0	0
Padova	0	0	0	36	36	0	0	0	30	30	0	0	0	31	31
Pieve di Sacco	0	10	31	0	41	0	11	33	0	44	0	7	31	0	38
Pordenone	0	4	0	0	4	0	1	0	0	1	0	2	0	0	2
Porto Viro	0	16	31	0	47	0	20	28	0	48	0	18	28	0	46
Portogruaro	0	4	0	0	4	0	6	0	0	6	0	5	0	0	5
Rovereto	0	14	0	0	14	0	1	0	0	1	0	0	0	0	0
Rovigo	12	4	8	7	31	29	6	0	18	53	4	0	0	12	16
Rovigo-Trecenta	2	1	0	0	3	1	0	2	0	3	0	0	0	0	0
San Donà di Piave	0	0	28	0	28	0	0	29	0	29	0	0	18	0	18
San Vito al Tagliamento	0	3	0	0	3	0	0	0	0	0	0	0	0	0	0
Sacile	0	0	0	0	0	0	0	4	0	4	0	0	0	0	0
San Bonifacio	0	0	20	0	20	0	10	49	0	59	0	9	31	0	40
San Daniele del Friuli	0	30	0	0	30	0	40	0	0	40	0	32	0	0	32
Santorso	0	3	0	0	3	0	10	0	0	10	0	0	0	0	0
Tione	13	0	9	0	22	7	0	4	0	11	4	0	0	0	4
Tolmezzo	0	53	0	0	53	0	32	0	0	32	0	39	0	0	39
Trento	0	0	1	10	11	0	0	0	14	14	1	0	1	13	15
Treviso	58	0	58	15	131	86	0	43	15	144	69	0	51	19	139
Trieste - Cattinara	0	0	0	15	15	0	0	0	16	16	0	0	0	14	14
Udine	0	11	0	0	11	0	10	0	0	10	0	12	0	1	13
Urbino	0	1	0	0	1	0	1	0	0	1	0	0	0	0	0
Vicenza	0	0	0	18	18	0	0	0	20	20	0	0	0	14	14
Vittorio Veneto	0	0	32	0	32	0	0	21	0	21	0	0	11	0	11
TOTALE	142	352	630	132	1256	163	358	643	138	1302	148	400	550	134	1232

Attività di distribuzione

Tessuti distribuiti
5.802

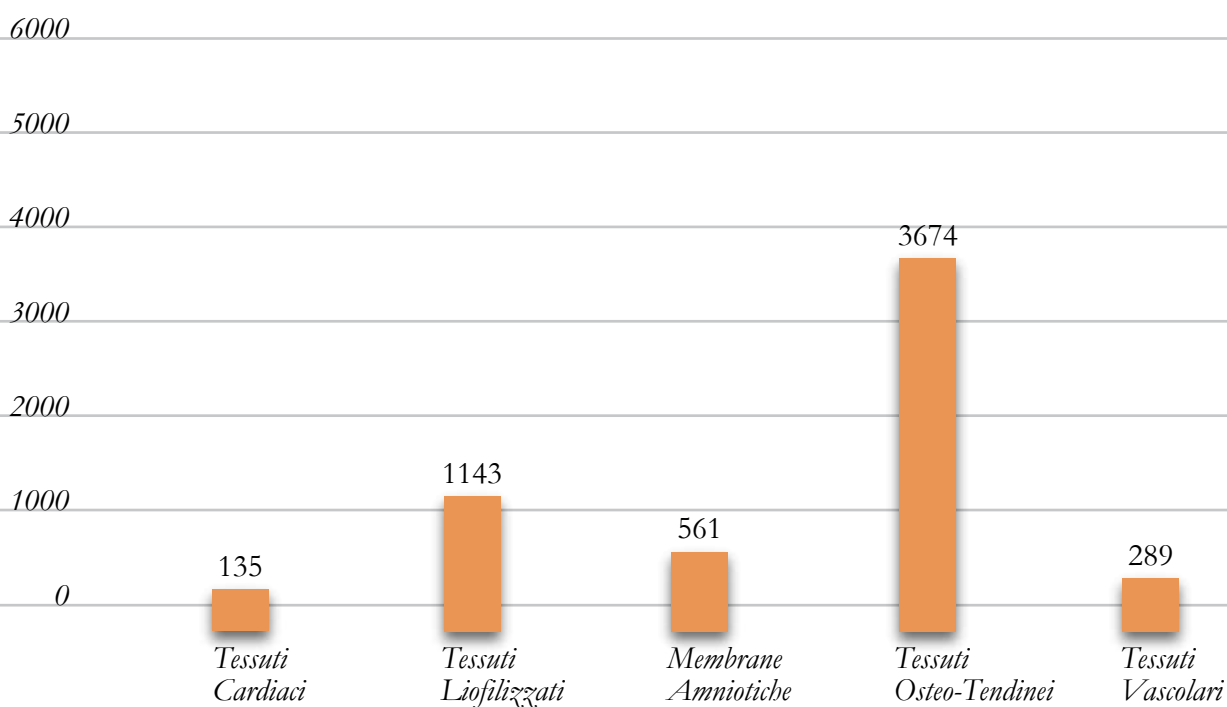

Aree di distribuzione

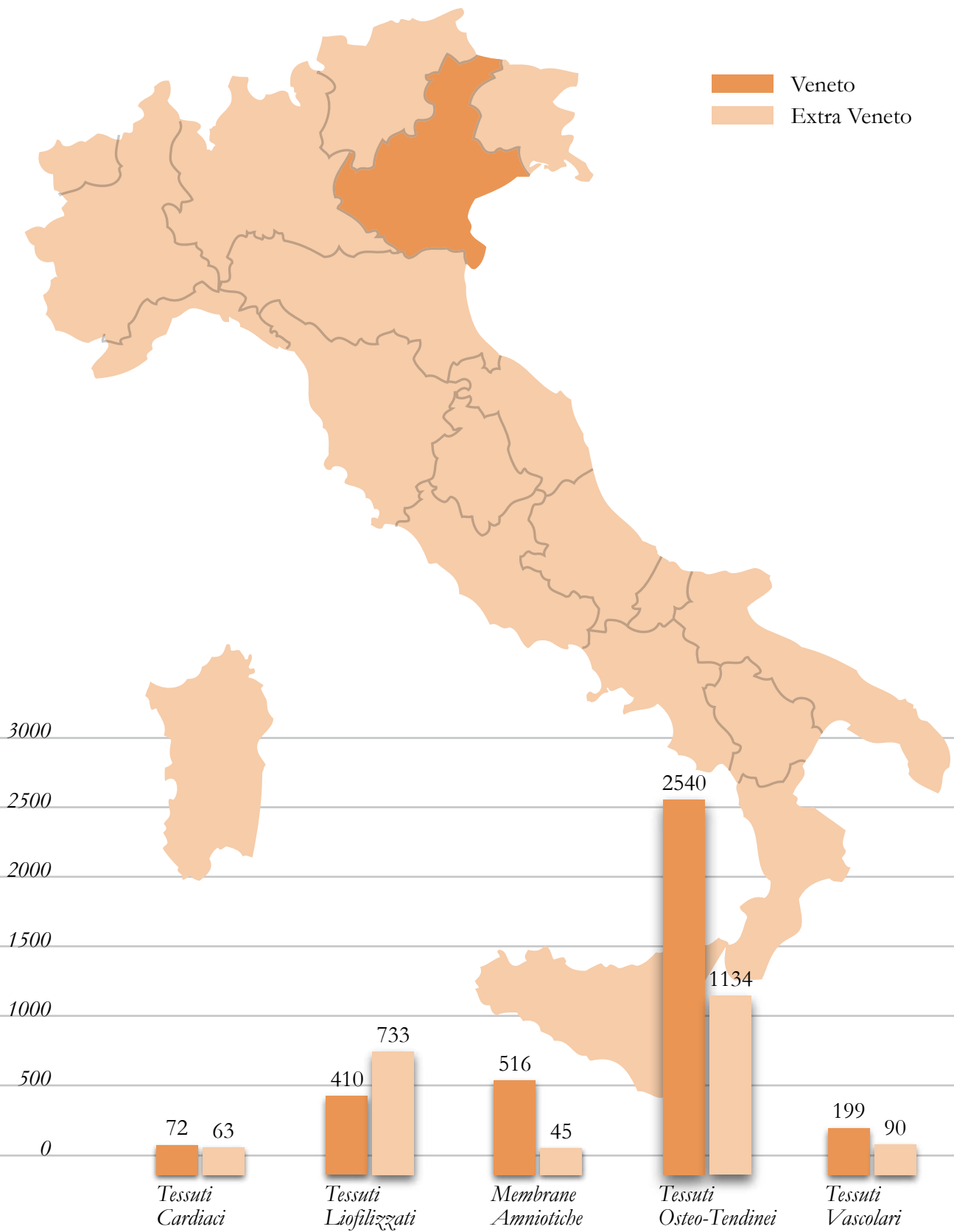

Centro Utilizzatore	Tessuti Cardiaci	Tessuti Vascolari	Membrane Amniotiche	Tessuti Osteo-Tendinei	Tessuti Liofilizzati	Nervi	Opercoli Cranici	Totale
Abano Terme - Casa di Cura Abano Terme			1	84				85
Altavilla Vicentina - Sanimedica				2				2
Asiago - Ospedale di Asiago				6	3			9
Bassano del Grappa - Ospedale di Bassano del Grappa				69	35			104
Belluno - Ospedale San Martino				21	12		1	34
Bovolone - Ospedale S.Biagio di Bovolone				5				5
Bussolengo - Ospedale Orlandi - Bussolengo				39	43			82
Camposampiero - Ospedale di Camposampiero				12	18			30
Castelfranco Veneto - Ospedale di Castelfranco Veneto		6		310	3			319
Chioggia - Ospedale di Chioggia				20				20
Cittadella - Ospedale di Cittadella				88	11			99
Conegliano - Ospedale di Conegliano				104	1			105
Cortina D'Ampezzo - Istituto Codivilla Putti				32				32
Dolo - Ospedale Civile di Dolo				11	1			12
Este - Ospedale di Este				19				19
Feltre - Ospedale di Feltre				31				31
Fonte - Clinica Medix				1				1
Legnago - Ospedale Mater Salutis Legnago			2	20				22
Mestre - Ospedale dell'Angelo	23	4	1	62	3	8	6	107
Monastier di Treviso - Casa di Cura Giovanni XXIII		2		89				91
Monselice - Ospedale di Monselice				9				9
Montebelluna - Ospedale di Montebelluna				32	1			33
Montecchio Maggiore - Ospedale di Montecchio Maggiore				58				58
Negrar - Ospedale Sacro Cuore Don Calabria Negrar		2		304	13			319
Noventa Vicentina - Ospedale di Noventa Vicentina				25				25
Occhiobello - Casa di Cura S.M. Maddalena				2	1			3
Oderzo - Ospedale di Oderzo				34	12			46
Padova - Azienda Ospedaliera di Padova	29	19	16	102	5		16	187
Padova - Ospedale di Padova San Antonio				23				23
Piove di Sacco - Ospedale di Piove di Sacco				1	12			13
Portogruaro - Ospedale di Portogruaro				24	11			35
Rovigo - Ospedale di Rovigo S. M. della Misericordia			2	34			8	44
San Bonifacio - Ospedale di San Bonifacio		2	1	2				5
San Donà di Piave - Casa di Cura Sileno e Anna Rizzola				1				1
San Donà di Piave - Ospedale di San Donà di Piave				5				5
Santorso - Ospedale di Santorso		9	3	59	1			72
Studi Dentistici Veneto				294	161			455

Veneto

Centro Utilizzatore	Tessuti Cardiaci	Tessuti Vascolari	Membrane Amniotiche	Tessuti Osteo-Tendinei	Tessuti Liofilizzati	Nervi	Opercoli Cranici	Totale
Treviso - Ospedale Ca' Foncello di Treviso	9	103	17	147	30		16	322
Valdagno - Ospedale di Valdagno				8	3			11
Venezia - Casa di Cura Policlinico San Marco				6				6
Venezia - Fondazione Banca degli Occhi			464					464
Venezia - Ospedale Villa Salus				3				3
Venezia - Ospedale di Venezia				24	2			26
Verona - Casa di Cura San Francesco				44				44
Verona - Ospedale Borgo Trento	11	38	7	40	4		1	101
Verona - Ospedale Borgo Roma		4		37		2		43
Vicenza - 3G Dentale				3				3
Vicenza - Casa di Cura Eretenia				8				8
Vicenza - Casa di Cura Villa Berica				10				10
Vicenza - Ospedale di Vicenza San Bortolo		10	2	85	24		10	131
Vittorio Veneto - Ospedale di Vittorio Veneto				23				23
TOTALE	72	199	516	2472	410	10	58	3737

Attività nelle Regioni convenzionate

Friuli Venezia Giulia

Centro Utilizzatore	Tessuti Cardiaci	Tessuti Vascolari	Membrane Amniotiche	Tessuti Osteo-Tendinei	Tessuti Liofilizzati	Opercoli Cranici	Totale
Gorizia - Ospedale Civile San Giovanni di Dio				6	8		14
Latisana - Ospedale di Latisana				21			21
Monfalcone - Ospedale di Monfalcone				4			4
Palmanova - Ospedale di Palmanova				4	12		16
Pordenone - Az. Osp. S.Maria degli Angeli				48	8		56
Pordenone - Policlinico S.Giorgio				5			5
San Daniele del Friuli - Ospedale di San Daniele del Friuli				10			10
San Vito al Tagliamento - Ospedale di San Vito al Tagliamento				2			2
Spilimbergo - Ospedale di Spilimbergo				4			4
Studi Dentistici Friuli Venezia Giulia				50	4		54
Tolmezzo - Ospedale di Tolmezzo		2		18			20
Trieste - Irccs Burlo Garofolo				58			58
Trieste - Ospedale Cattinara				3		10	13
Trieste - Ospedale Maggiore				4			4
Udine - Az. Osp. S.Maria Misericordia			11	79	10	1	101
Udine - Casa di Cura Città di Udine				14	1		15
TOTALE	0	2	11	330	43	11	397

Centro Utilizzatore	Tessuti Cardiaci	Tessuti Vascolari	Membrane Amniotiche	Tessuti Osteo-Tendinei	Tessuti Liofilizzati	Totale
Ancona - Casa di Cura Villa Igea				1		1
Ancona - Ospedale di Ancona Umberto I	5		17	18	1	41
Civitanova Marche - Casa di Cura Villa dei Pini				9		9
Fano - Ospedale Civile				3		3
Loreto - Ospedale Santa Casa di Loreto				17		17
Jesi - Ospedale Carlo Urbani				4		4
Pesaro - Ospedale San Salvatore				32		32
Studi Dentistici Marche				3		3
Urbino - Ospedale S.Maria della Misericordia				10		10
TOTALE	5	0	17	97	1	120

Provincia autonoma di Trento

Centro Utilizzatore	Tessuti Vascolari	Membrane Amniotiche	Tessuti Osteo-tendinei	Tessuti Liofilizzati	Opercoli Cranici	Totale
Borgo Valsugana - Ospedale S. Lorenzo			1			1
Cavalese - Ospedale di Cavalese			7			7
Rovereto - Ospedale di Rovereto	4		20	1		25
Studi Dentistici Trentino			5	73		78
Trento - Casa di Cura Villa Bianca			15			15
Trento - Ospedale Santa Chiara	20		20	8	7	55
TOTALE	24	0	68	82	7	181

Altre Regioni

Altre Regioni	Tessuti Cardiaci	Tessuti Vascolari	Membrane Amniotiche	Tessuti Osteo-Tendinei	Tessuti Liofilizzati	Nervi	Opercoli Cranici	Totale
Abruzzo				16	7			23
Alto Adige	0	25	0	5	4	0	0	34
Calabria	0	0	0	15	0	0	0	15
Campania	0	0	0	10	2	0	2	14
Emilia Romagna	0	0	0	33	28	0	0	61
Lazio	36	23	2	33	30	0	0	124
Liguria	0	2	0	88	4	0	0	94
Lombardia	1	4	0	290	315	0	0	610
Piemonte	1	0	1	0	10	0	0	12
Puglia	3	1	0	2	0	0	0	6
Sardegna	1	0	0	7	1	0	0	9
Sicilia	9	4	13	49	2	0	0	77
Toscana	4	5	1	56	204	0	0	270
Umbria	0	0	0	0	0	0	1	1
TOTALE	55	64	17	604	607	0	3	1350

Estero

Estero	Tessuti Cardiaci	Tessuti Vascolari	Membrane Amniotiche	Tessuti Osteo- Tendinei	Tessuti Liofilizzati	Nervi	Opercoli Cranici	Totale
Germania	3							3
Polonia							1	1
San Marino				12				12
Turchia							1	1
TOTALE	3	0	0	12	0	0	2	17

Attività scientifica

Nel 2014 si è rafforzata la crescita dell'attività scientifica attraverso l'avvio di progetti finalizzati allo sviluppo di impieghi clinici con nuove tipologie di tessuti, offrendo maggiori possibilità terapeutiche.

I programmi avviati:



Decellularizzazione valvole cardiache



Membrana Amniotica liofilizzata



Validazione del cocktail antibiotico di decontaminazione



Prelievo e conservazione derma omologo

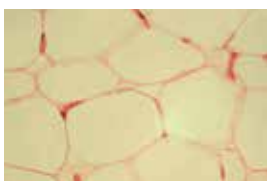

Validazione della conservazione del tessuto adiposo

Attività di formazione

Tavola Rotonda: La Membrana Amniotica in ambito Spine

Incontro con i Responsabili delle Neurochirurgie del Triveneto, per illustrare le caratteristiche peculiari della Membrana Amniotica e condividere sviluppi terapeutici.

Il trapianto dei nervi: dal progetto scientifico alla microchirurgia ricostruttiva

Evento per illustrare le caratteristiche dei nervi omologhi, la tecnica d'impianto, i risultati e i riconoscimenti scientifici ottenuti a sei anni di utilizzo nella microchirurgia ricostruttiva in gravi traumi.

Jaw Atrophy: augmentation and rehabilitation treated by fresh frozen homologous bone (FFHB)

Corso internazionale sull'utilizzo del tessuto osseo in collaborazione con la Maxillo-Facciale dell'Ospedale di Castelfranco Veneto.

Incontro con i Coordinamenti Ospedalieri Territoriali

per condividere obiettivi, risultati e criticità dell'attività relativa al procurement di Tessuti, in collaborazione con il CRT Veneto.



Inoltre l'attività di formazione di FBTV

- ha continuato la collaborazione e l'affiancamento ai Coordinamenti delle Regioni Veneto, Friuli Venezia Giulia e Marche, partecipando a corsi formativi, organizzati in collaborazione con i Coordinamenti Ospedalieri Territoriali, rivolti al personale medico ed infermieristico coinvolto nel processo della donazione, attivando nuovi centri di segnalazione e raccolta;
- ha partecipato agli incontri organizzati dalle sezioni Aido del territorio regionale, rivolti alla popolazione locale sul tema della donazione;
- ha collaborato e partecipato ai corsi di formazione: «Osso di Banca ed eventuali tessuti da utilizzare in ambito odontoiatrico», organizzato dalla Maxilo srl;
- ha formato gli operatori di Biotek S.p.A. per l'attività di processazione e controllo qualità dei tessuti omologhi;
- ha partecipato ai seminari: «Il Contributo dell'Infermiera nel procurement e trapianto di organi e tessuti» - Corso di Laurea in Infermieristica - Università di Padova;
- ha effettuato attività di docenza ai corsi «Donazioni di Tessuti», organizzato da F.I.T.O.T. Fondazione Incremento Trapianti d'Organi e Tessuti;
- ha collaborato all'attività formativa del Gruppo di Lavoro del NITp sulla donazione Multitessuto.

Operatori Sanitari coinvolti

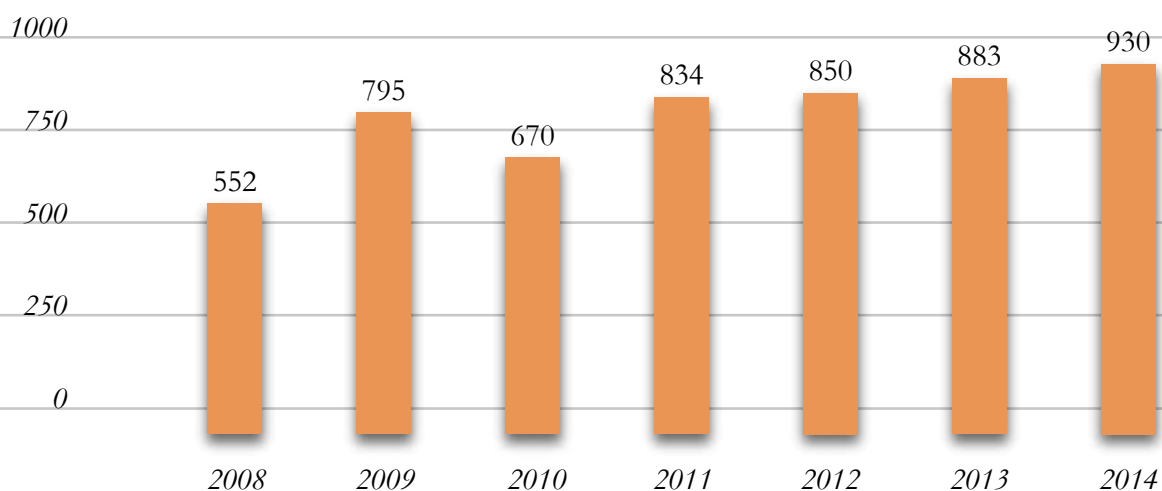

Attività di comunicazione



EODD

European Day of Organ Donation and Transplantation

Collaborazione alle strategie di comunicazione relative all'organizzazione della Giornata Europea per la Donazione, in collaborazione con il Centro Regionale Trapianti Veneto e Fondazione Banca degli Occhi Onlus.

Materiale Informativo

Realizzazione di brochure e materiale informativo sulle caratteristiche dei tessuti omologhi e il loro impiego.

Informazione in rete

Aggiornamento costante sul portale, strumento di informazione puntuale e fonte di notizie in campo di donazione e trapianti di tessuto.

Media Relation

Collaborazione e rapporti con i media, presenza su articoli di carta stampata e web, in servizi radiofonici e radiotelevisivi, stesura articoli e comunicati stampa.

Aggiornamento Bibliografico

Sviluppo di una piattaforma con aggiornamenti continui di articoli di recente pubblicazione e condivisione materiali scientifici, in collaborazione con il Centro Documentazione dell'Ospedale Ca' Foncello di Treviso.



Altre attività

Information Technology

Sviluppo nuovo Sistema Integrato in modalità web per la gestione on-line di tutte le tappe dell'attività, dalla segnalazione al prelievo, dalla raccolta alla distribuzione.

Partner Progetti di Ricerca

Attività di ricerca in collaborazione con:

- «Progetto pilota per la creazione di una rete di Biobanche Venete a scopo di ricerca» in collaborazione con la Regione Veneto, l'Azienda Ospedaliera Universitaria di Verona e Fondazione Banca degli Occhi Onlus;
 - «Nuovi mediatori di calcificazione ectopica nella stenosi aortica calcifica. Avvio di un registro regionale» in collaborazione con il Dipartimento di Medicina Interna, Ospedale Ca' Foncello.
-

Qualità e controllo di gestione

In linea con quanto previsto dalla norma UNI EN ISO 9001:2008, si sono condotti audit interni e audit di sorveglianza per la valutazione e il mantenimento del Sistema di Gestione Qualità.

Formazione personale

Il personale di FBTV ha partecipato a:

- 2 Staff Meeting;
 - «Le Banche dei Tessuti e delle Cellule nel Sistema Sanitario Nazionale: esperienza in regione Emilia Romagna» Ospedale Bufalini Cesena;
 - 63° Congresso Nazionale SICPRE - Bergamo;
 - «Edithing & Publishing: etica e strategie della pubblicazione scientifica» – Fondazione GIMBE – Bologna;
 - «La sicurezza nelle attività delle Banche dei Tessuti – Aspetti tecnici di gestione e delle strutture e attrezzature» – Centro Gestione Sicurezza «Futura» Università degli Studi Tor Vergata;
 - Formazione Sistema di supervisione e monitoraggio apparecchiature nei locali fricongelatori, criobanca e laboratorio.
-

Ospitalità

Sono stati accolti:

- La Delegazione Albanese per attività di banking;
 - Il Coordinatore Ospedaliero dell'Ulss 21;
 - Operatore della Banca della Cute di Cesena.
-

Partecipazioni

Ha partecipato:

- 5th International Symposium: "Fat Injection and Tissue Regeneration";
 - Riunione tecnico scientifica Nord Italian Transplant – NITp;
 - "23 Annual Congress of the European Association of Tissue Banks", Lund – Sweden;
 - 25° Convegno AIRT – Associazione InterRegionale Trapianti - Torino.
-

Collaborazioni

Ha continuato le collaborazioni con:

- Banca dei Tessuti di Verona per il prelievo di cute;
 - Tissuelab S.p.A. per la liofilizzazione dei tessuti muscolo-scheletrici;
 - Azienda Ospedaliera Gaetano Pini per l'attività di processazione del tessuto muscolo-scheletrico.
-



FBTV
Fondazione Banca dei Tessuti
di Treviso Onlus

*Piazzale Ospedale, 1 - 31100 Treviso (ITALY)
telefono: + 39 0422 322280 - fax: + 39 0422 322849
info@fbtv-treviso.org - www.fbtv-treviso.org*